

**JUKI**

Single Needle Lockstitch Industrial sewing  
Machine Equipped with an Automatic  
Thread Trimmer with Vertical Edge Trimmer

高速一本針本縫メス付自動糸切り装置付ミシン

**DMN-5420-6**

**PARTS LIST**

19515501

No.0393-00

## HOW TO MAKE USE OF THIS PARTS LIST

### パーツリストの見方

1. The part numbers of parts shown in the figure indicate the corresponding numbers (Ref. No.) shown by the Index.  
図に示された部品の品番は、図にふられているNo (Ref.No.)に対応するインデックスによって、その品番がわかります

2. Explanation of codes  
記号の説明

1) Codes on the "Note" column  
"注記" 欄の記号

- ① ☆..... means this part is changed from the previous parts list.  
前回のパーツリストに対して今回変更された部品を意味します
- ② #01..... refer to the "Note" explanation at bottom of page.  
#01..... ページ下の "注記" の説明を参照して下さい。

2) Codes on the "E.C. (Engineering change)" column  
"変更年月" 欄の記号

- ① A.10/83.... Added from October, 1983  
1983年10月より追加された。
- ② D.10/83.... Obsolete from October, 1983  
1983年10月より削除された。

③ When previous parts (Obsolete part) and new parts (Added parts) are not interchangeable with each other:  
部品の互換性がない変更の場合

In this case, even obsolete part (D.) can be ordered with the obsolete part number, so select the parts with changed dates and place your orders.  
この場合は削除(D)された品番でもご注文できますから、変更年月により、いずれかの部品を選択してご注文下さい。

Example (例)

Ref. No.	Note 注記	Part No. 品番	Description	E.C. 変更年月	品名	Amt. Req. 数量
1	☆	B1401-100-000	Needle bar	D.10/83	ハリホー	-
	☆	B1401-100-000-A	Needle bar	A.10/83	ハリホー	1
2	☆	B1105-200-000	Frame cover	D.10/83	B1105-300-000	-
	☆	B1105-300-000	Frame cover	A.10/83	フレームカバー	1

④ In case when previous parts and new part are interchangeable with each other:  
部品の互換性がある場合の変更

In this case the new part number is replaced on the "品名 (Japanese)" column of the previous parts, so please order by the new part number.  
この場合は、旧部品の和文品名欄にそれにかわる新しい品番が記入してありますので、新しい品番でご注文下さい

⑤ C.10/83

1	☆	B1105-500-000	Frame cover	C.10/83	<del>B1105-600-000</del>	1
		↑ Correct No. 正しい品番			↑ Wrong No. 誤り品番	

Please order by the correct part number.  
正しい品番でご注文下さい。

⑥ M.10/83..... The amount required is changed from October, 1983

The new amount required is shown in the "Amt. Req." column.  
1983年10月より数量が変更になった。この場合数量欄には新しい数量が表示してあります

3) Codes on the "Amt. Req." column  
"数量" 欄の記号

- ① 2..... Indicates amount required is 2.  
数量、2個を表わします。
- ② 2.0..... Indicates length in meters. (unit is meter)  
長さ、2メートルを表わします。(単位はメートルです)
- ③ -..... Indicates parts obsolete from the parts list.  
このパーツリストから削除された部品です。
- ④ (1)..... Indicates sub parts which construct the assembly part.  
Assembly part is shown as "asm." and クミ in Japanese, in the "Description" column.  
組部品を構成している子部品を表わします。組部品は品名欄に英文で "asm" 和文でクミと表示してあります。

### When Ordering The Spare Parts:

In order to ensure that we deliver the correct parts to you, please clearly state when ordering the corresponding PART NUMBER (ex. B1109-012-A00) and also the PARTS LIST NUMBER (ex. 0010-01, given at the top right of the cover) or the MACHINE SERIAL NUMBER, because there are some parts which have been changed.

### 補用部品注文の際のご注意

このパーツリストに記載されている補用部品をご注文の際は、部品の番号(例えば、B1109-012-A00)でご注文下さい。合わせて、ご覧のパーツリストの管理番号(表紙右上、例えば、No0010-01)又は、機械番号をご連絡頂ければ幸いです。又、改良のため部品の一部が変更になる場合がありますのでご了承下さい。

# CONTENTS

## 目 次

1.	MACHINE FRAME & MISCELLANEOUS COVER COMPONENTS .....	1
	頭部・外装関係	
2.	MAIN SHAFT COMPONENTS .....	3
	上軸関係	
3.	UPRIGHT SHAFT & HOOK DRIVING SHAFT COMPONENTS .....	5
	立軸・下軸関係	
4.	HAND LIFTER COMPONENTS .....	7
	押え上げ関係	
5.	FEED MECHANISM COMPONENTS .....	9
	送り関係	
6.	THREAD TRIMMER MECHANISM COMPONENTS .....	11
	糸切り関係	
7.	KNIF COMPONENTS .....	13
	メス関係	
8.	AUTOMATIC REVERSE FEED MECANISM COMPONENTS .....	15
	自動逆送り関係	
9.	WIPER COMPONENTS .....	16
	ワイパー関係	
10.	OIL LUBRICATION COMPONENTS .....	17
	給油関係	
11.	OIL RESERVOIR COMPONENTS .....	19
	油溜関係	
12.	BELT COVER & BOBBIN WINDER COMPONENTS .....	21
	ベルトカバー・糸巻関係	
13.	THREAD STAND COMPONENTS .....	22
	糸立装置関係	
14.	AK-59 (PRESSER LIFTING SOLENOID COMPONENTS) .....	23
	AK-59 (自動押え上げ装置関係)	
15.	TABLE OF EXCHANGING GAUGE PARTS .....	25
	交換ゲージ部品一覧表	
	NUMERICAL INDEX OF PARTS .....	26
	索引	



# 1. MACHINE FRAME & MISCELLANEOUS COVER COMPONENTS

頭部・外装関係

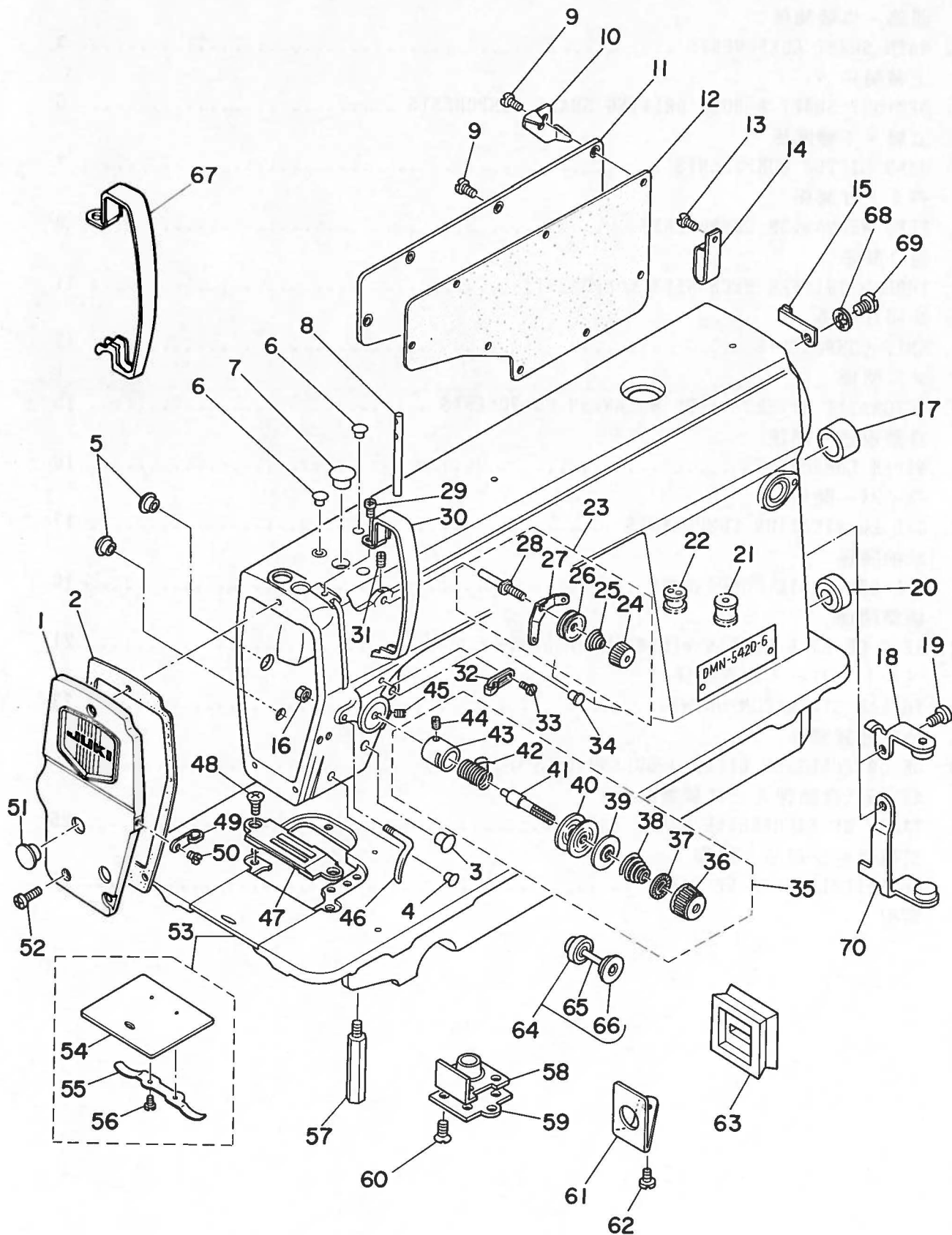



REF. NO.	NOTE	PART NO.	DESCRIPTION	ヒ	ン	メ	イ	AMT.
1		113-00258	FACE PLATE ASM.	メン	イ	タ	クミ	1
2		113-00506	FACE PLATE GASKET	メン	イ	タ	ハ° ヲクシ	1
3		TA-1250504-RO	RUBBER PLUG	ト	メ	セ	ン	1
4		TA-0850604-RO	RUBBER PLUG	ト	メ	セ	ン	1
5		TA-1250504-RO	RUBBER PLUG	ト	メ	セ	ン	2
6		TA-0850604-RO	RUBBER PLUG	ト	メ	セ	ン	2
7		TA-1250705-RO	RUBBER PLUG	ト	メ	セ	ン	1
8		B1114-012-000	THREAD GUIDE PIN	イ	ト	ア	ン	1
9		SS-4120915-SP	SCREW 12/64-28 L=9	ナ	ハ°	ネ	ジ° 3/16-28 L=9	8
10	#01	111-02605	CORD HOLDER	コ	ー	ト	メ	1
11		110-00510	SIDE PLATE	マ	ト	イ	タ	1
12		110-00619	GASKET	マ	ト	イ	タ	1
13		SS-4120915-SP	SCREW 12/64-28 L=9	ナ	ハ°	ネ	ジ° 3/16-28 L=9	1
14		D2112-555-B00	CORD HOLDER, LARGE	コ	ー	ト	メ	1
15		110-30301	CABLE HOLDER	コ	ー	ト	メ	1
16		NS-6110310-SP	NUT 11/64-40	ロ	ツ	カ	ナ	1
17		TA-2000502-RO	RUBBER PLUG	ト	メ	セ	ン	1
18	#01	110-95254	LEVER STOPPER ASM.	ハ°	ツ	ク	レ	1
19	#01	SS-1120710-SP	SCREW	チ	ラ	ネ	ジ°	1
20		TA-2101002-RO	RUBBER PLUG	ト	メ	セ	ン	1
21	#02	110-30202	RUBBER BUSHING	マ	ク	コ	ー	1
22	#01	111-00104	MAGNET CORD RUBBER	マ	ク	コ	ー	1
23		110-45051	THREAD TENSION ASM.	タ°	イ	チ	ヨ	1
24		110-45309	THREAD TENSION NUT	タ°	イ	チ	ヨ	1
25		110-45101	THREAD TENSION SPRING	タ°	イ	チ	ヨ	1
26		B3214-047-000	BOBBIN WINDER TENSION DISC	イ	ト	チ	ヨ	1
27		110-45200	THREAD TENSION GUIDE	タ°	イ	チ	ヨ	1
28		110-45002	FIRST TENSION POST	タ°	イ	チ	ヨ	1
29		SS-4120615-SP	SCREW 3/16-28 L=6	ナ	ハ°	ネ	ジ° 3/16-28 L=6	1
30		110-00700	THREAD TAKE-UP LEVER COVER	テ	ン	ビ	ン	1
31		SS-4120615-SP	SCREW 3/16-28 L=6	ナ	ハ°	ネ	ジ° 3/16-28 L=6	1
32		110-18504	ARM THREAD GUIDE A	ア	ー	ム	イ	1
33		110-01500	SCREW	ア	ー	ム	イ	1
34		TA-0850604-RO	RUBBER PLUG	ト	メ	セ	ン	1
35		110-46158	THREAD TENSION ASM.	イ	ト	チ	ヨ	1
36		110-18900	TENSION NUT	イ	ト	チ	ヨ	1
37		B3120-125-000	TENSION DISC STOPPER	イ	ト	チ	ヨ	1
38		B3129-012-A00	TENSION SPRING	イ	ト	チ	ヨ	1
39		B3132-552-000	TENSION DISC HOLDER	イ	ト	チ	ヨ	1
40		B3126-012-000	TENSION DISC	イ	ト	チ	ヨ	1
41		B3115-552-000	TENSION POST	イ	ト	チ	ヨ	1
42		B3128-012-000	TAKE-UP SPRING	イ	ト	チ	ヨ	1
43		B3111-126-000	TENSION POST SOCKET	イ	ト	チ	ヨ	1
44		SS-8090670-SP	SCREW 9/64-40 L= 5.5	ト	メ	ネ	ジ° 9/64-40 L=5.5	1
45		SS-8150710-SP	SCREW 15/64-28 L=7	ト	メ	ネ	ジ° 15/64-28 L=7	1
46		113-05505	ARM THREAD GUIDE, C	ア	ー	ム	イ	1
47		113-46004	NEEDLE PLATE, A	ナ	リ	イ	A	1
48		SS-2110915-SP	SCREW 11/64-40 L=6.8	マ	ル	ネ	ジ° 11/64-40 L=6.8	2
49		110-18603	ARM THREAD GUIDE B	ア	ー	ム	イ	1
50		SS-6110610-TP	SCREW 11/64-40 L=6	ヒ	ラ	ネ	ジ° 11/64-40 L=6	1
51		TA-1250406-RO	RUBBER PLUG	ト	メ	セ	ン	2
52		SS-4121015-SP	SCREW 3/16-28 L=10	ナ	ハ°	ネ	ジ° 3/16-28 L=10	3
53		110-01858	BED SLIDE ASM.	ス	ベ	リ	イ	1
54		B1110-012-000	SLIDE PLATE	ス	ベ	リ	イ	1
55		110-01609	BED SLIDE SPRING	ス	ベ	リ	イ	1
56		SS-6060210-SP	SCREW 3/32-56 L= 1.9	ヒ	ラ	ネ	ジ° 3/32-56 L=1.9	1
57		110-01104	BED SCREW STUD	ハ°	ツ	ト	シ	4
58		113-00407	PRESSER BAR SUPPORT	ア	ゴ	フ	ア	1
59		113-00605	GASKET	ア	ゴ	フ	ア	1
60		SS-1120710-SP	SCREW	チ	ラ	ネ	ジ°	4
61		113-45709	OIL SHIELD, A	オ	イル	シ	ールド	1
62		SS-6110610-TP	SCREW 11/64-40 L=6	ヒ	ラ	ネ	ジ° 11/64-40 L=6	1
63		113-45600	OIL RUBBER	ハ°	ツ	ト	シ	1
64		B3133-415-0A0	TENSION RELEASE PIN CAP	イ	ト	チ	ヨ	1
65		B3118-415-000	TENSION RELEASE PIN	イ	ト	チ	ヨ	1
66	#02	B3136-415-000	CAP RING	メ	ス	134	#75	1
67	#03	111-41801	THREAD TAKE-UP LEVER COVER	テ	ン	ビ	ン	1
68	#03	WT-0530002-KS	TOOTED WASHER	ハ	ツ	キ	チ	1
69	#03	SS-4120615-SP	SCREW 3/16-28 L=6	ナ	ハ°	ネ	ジ° 3/16-28 L=6	1
70	#02	113-72554	LEVER STOPPER ASM.	ハ°	ツ	ク	レ	1

Note #01.....For DHN-5420-6-0B,6-WB  
#02.....For DHN-5420-6,6-WO  
#03.....For JE

DHN-5420-6-0B,6-WB用  
DHN-5420-6,6-WO用  
JE用

## 2. MAIN SHAFT COMPONENTS

上軸関係

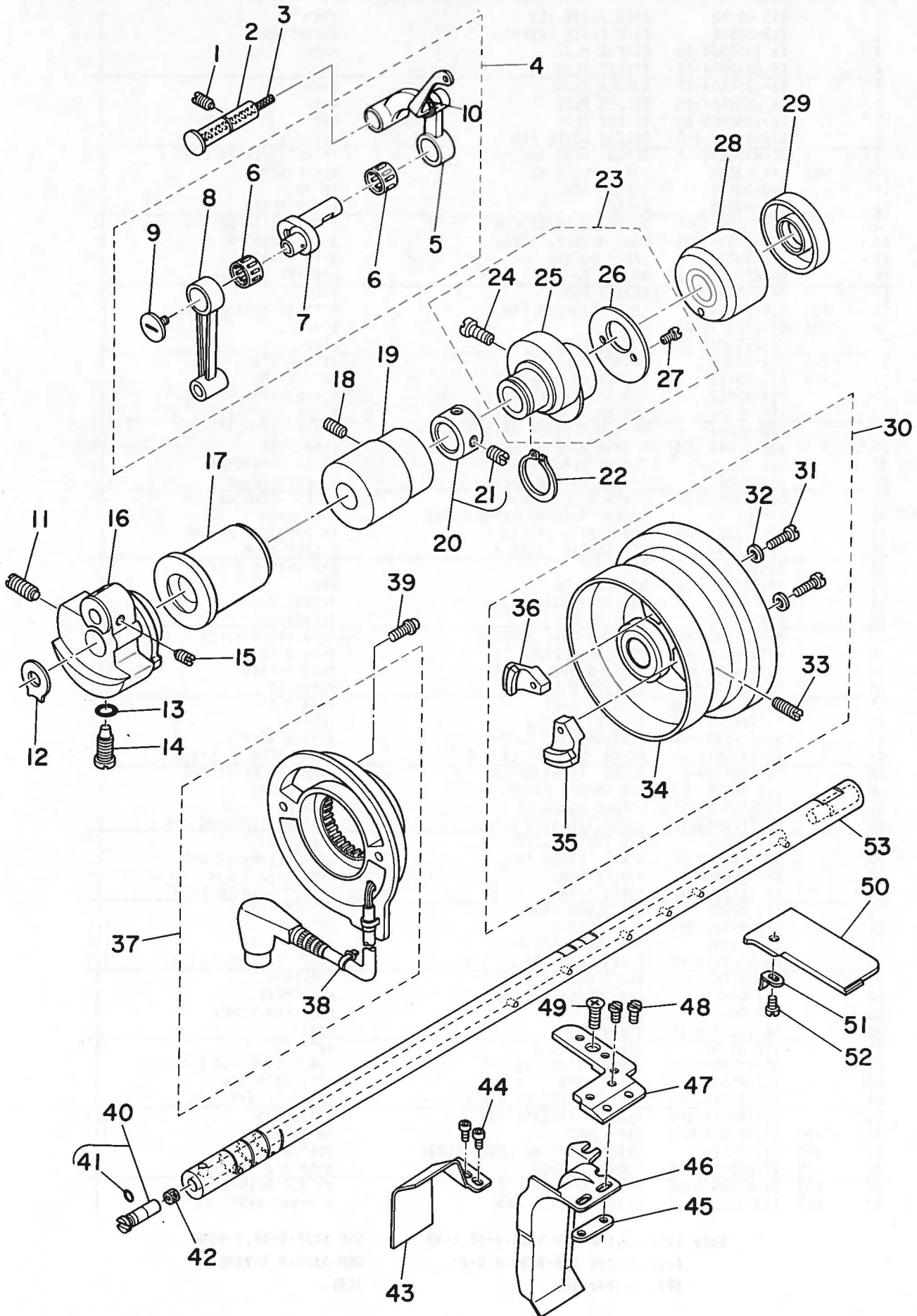



REF.NO.	NOTE	PART NO.	DESCRIPTION	ヒンメイ	AMT.
1		SS-8151150-SP	SCREW 15/64-28 L=10.5	トメネジ 15/64-28 L=10.5	1
2		110-17209	THREAD TAKE-UP CRANK SHAFT	デンヒンチキエジク	1
3		CQ-3500000-F0	OIL FELT	エジシ	0.1
4		110-39070	THREAD TAKE-UP LEVER ASM.	リンクデンヒクミ	1
5		110-39082	THREAD TAKE-UP LEVER ASM.	リンクデンヒンクミ	(1)
6	#01	B1905-541-B00	NEEDLE BEARING, B	デンヒン ニートルハアリシク	(1)
7		110-05204	NEEDLE BAR CRANK	ハリホウクランク	(1)
8		B1408-552-000	NEEDLE BAR CRANK ROD	ハリホウクランクロツト	(1)
9		B1903-552-000	END SCREW LEFT	ヒタリネジ	(1)
10		B1909-505-000	RUBBER	デンヒンアブラキリコム	(1)
11		SS-8681650-TP	SCREW 9/32-28 L=16	トメネジ 9/32-28 L=16	1
12		B1212-552-A00	COUNTERWEIGHT PROTECTING PLATE	ツリアイモリ ホコイタ	1
13		RO-0442401-00	RUBBER RING	オリシク	1
14		SS-7681650-TP	SCREW 9/32-28 L=16	マルヒラネジ 9/32-28 L=16	1
15		SS-8660610-TP	SCREW 1/4-40 L=6	トメネジ 1/4-40 L=6	2
16		113-70855	COUNTERWEIGHT ASM. MN	ツリアイスイクミ MN	1
17		113-49107	BUSHING, FRONT	ウワジク マイメタル	1
18		SS-8150912-TH	SCREW	トメネジ	1
19		110-02300	BUSHING, INTERMEDIATE	ウワジクナカメタル	1
20		CS-147121A-SH	THRUST COLLAR ASM. D=14.72 W=12	スラストウケ D=14.72 W=12 クミ	1
21		SS-8660610-TP	SCREW 1/4-40 L=6	トメネジ 1/4-40 L=6	(2)
22		RC-1850001-KP	SNAP RING 18.5	Cカトメワ 18.5	1
23		113-02304	FEED DRIVE ECCENTRIC CAM	オクリハンジンカム	1
24		SS-6661110-SP	SCREW 1/4-40 L=11	ヒラネジ 1/4-40 L=11	(2)
25		113-02304	FEED DRIVE ECCENTRIC CAM	オクリハンジンカム	(1)
26		110-08109	THRUST COLLAR	オクリハンジンカム スラストウケ	(1)
27		SS-6090670-TP	SCREW 9/64-40 L=6	ヒラネジ 9/64-40 L=6	(2)
28		110-02409	MAIN SHAFT BUSHING, REAR	ウワジクウシロメタル	1
29		110-02508	OIL SEAL	メタル オイルシール	1
30		110-32166	HAND WHEEL ASM.	ハズミクマルマクミ	1
31		SS-6111210-SP	SCREW 11/64-40 L=12	ヒラネジ 11/64-40 L=12	(2)
32		WP-0450801-SD	WASHER 4.5X10.0X0.8	ヒラチカネ 4.5X10X0.8	(2)
33		SS-8151550-SP	SCREW 15/64-28 L=15	トメネジ 15/64-28 L=15	(2)
34		110-32158	HAND WHEEL ASM.	ハズミクマルマクミ	(1)
35		M4007-110-OAA	MAGNET BASE ASM. A	マクネット トリツケタイ A クミ	(1)
36		M4007-110-OAB	MAGNET BASE B ASM.	マクネット トリツケタイ B クミ	(1)
37		110-32265	DYNAMO STATOR	ハツデンキ ステータクミ	1
38		HX-0004300-00	CLIP	ケツクハント	(1)
39		SL-4051001-MZ	SCREW	ナネジ セムス	2
40		B1213-552-OA0-A	OIL AMOUNT ADJUSTING PIN ASM.	クランク エリヨチヨセツピシクミ	1
41		RO-0291801-00	RUBBER RING	オリシク	(1)
42		110-02904	ROLLER FELT	メンブユリヨウチヨウセツピエルト	1
43		113-46400	WASTE MATERIAL GUIDE	ヌクス カイト	1
44		113-45808	SCREW	ヌクス カイト トメネジ	2
45		B1193-530-000	WASTE MATERIAL GUARD PLATE	ヌクスカハ トメイタ	1
46		113-47101	WASTE MATERIAL GUARD, G	ハリイタ ヌクスカハ G	1
47		113-46004	NEEDLE PLATE, A	ハリイタ A	1
48		SS-4080310-SP	SCREW 1/8-44 L=3.4	ナネジ 1/8-44 L=3.4	2
49		SS-2110915-SP	SCREW 11/64-40 L=6.8	マルチラネジ 11/64-40 L=6.8	1
50		B1115-530-00F	THROAT PLATE COVER F	ハリイタフタ F	1
51		B1115-522-000-A	OPEN COVER SPRING	ハリイタ カイハイフタ ハネ	1
52		SS-4080310-SP	SCREW 1/8-44 L=3.4	ナネジ 1/8-44 L=3.4	1
53		113-49008	MAIN SHAFT	ウワジク	1

Note #01.....Selecting part(A~D)

選択部品(A~D)



### 3. UPRIGHT SHAFT & HOOK DRIVING SHAFT COMPONENTS

立軸・下軸関係

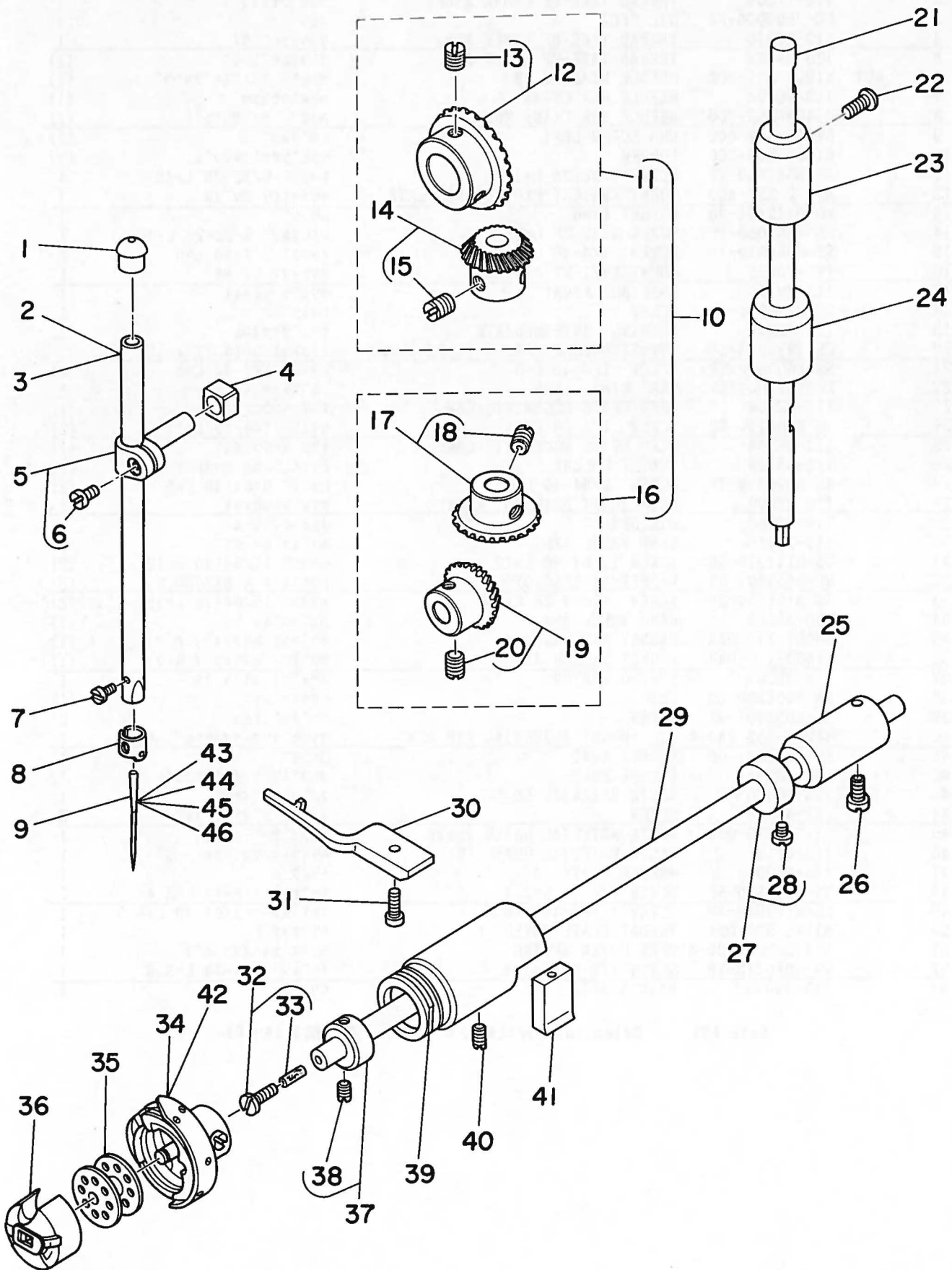

REF.NO.	NOTE	PART NO.	DESCRIPTION	ヒ	ン	メ	イ	AMT.
1		TA-1250804-RO	RUBBER PLUG	トメセン				1
2		B1401-530-B00	NEEDLE BAR B	ハリホ <sup>ウ</sup> - B				1
3	#01	B1401-530-B00	NEEDLE BAR B	ハリホ <sup>ウ</sup> - B				1
4		B1414-226-000	NEEDLE BAR CONNECTION SLIDE BLOCK	カクゴ <sup>マ</sup>				1
5		B1411-552-0A0	NEEDLE BAR CONNECTION ASM.	ハリホ <sup>ウ</sup> -タ <sup>キ</sup> クミ				1
6		SS-6090670-TP	SCREW 9/64-40 L=6	ヒラネジ <sup>シ</sup> 9/64-40 L=6				(1)
7		SS-7080510-TP	SCREW 1/8-44 L=4.5	マルヒラネジ <sup>シ</sup> 1/8-44 L=4.5				1
8		B1418-530-000	NEEDLE BAR THREAD GUIDE	ハリホ <sup>ウ</sup> -イトカケ				1
9		MDB-100B1400	NEEDLE DBX1 #14	ハリ DBX1 #14				1
10		B1306-155-0C0	GEAR & PINION ASM.	カサハク <sup>ルマ</sup> ショ <sup>ケ</sup> クミ				1
11		B1306-155-0B0	GEAR & PINION ASM., UPPER	ウワカサハク <sup>ルマ</sup> クミ				(1)
12		B1305-012-0A0	GEAR ASM.	ウワカサハク <sup>ルマ</sup> タ <sup>イ</sup> クミ				(1)
13		SS-8660810-TP	SCREW 1/4-40 L=8	トメネジ <sup>シ</sup> 1/4-40 L=8				(2)
14		B1306-155-0A0	PINION ASM.	ウワカサハク <sup>ルマ</sup> ショ <sup>ケ</sup> クミ				(1)
15		SS-8660810-TP	SCREW 1/4-40 L=8	トメネジ <sup>シ</sup> 1/4-40 L=8				(2)
16		B1307-155-0B0	GEAR & PINION ASM., LOWER	シタカサハク <sup>ルマ</sup> クミ				(1)
17		B1307-155-0A0	GEAR ASM. LARGE	シタカサハク <sup>ルマ</sup> タ <sup>イ</sup> クミ				(1)
18		SS-8660810-TP	SCREW 1/4-40 L=8	トメネジ <sup>シ</sup> 1/4-40 L=8				(2)
19		B1308-155-0A0	PINION ASM.	カサハク <sup>ルマ</sup> ショ <sup>ケ</sup> クミ				(1)
20		SS-8660810-TP	SCREW 1/4-40 L=8	トメネジ <sup>シ</sup> 1/4-40 L=8				(2)
21		110-04009	UPRIGHT SHAFT	タデジ <sup>ク</sup>				1
22		SS-4120915-SP	SCREW 12/64-28 L=9	ナ <sup>ハ</sup> ネジ <sup>シ</sup> 3/16-28 L=9				1
23		110-04306	BUSHING, UPPER	タデジ <sup>ク</sup> ウワメタル B				1
24		110-04207	UPRIGHT SHAFT BUSHING, LOWER	タデジ <sup>ク</sup> シタメタル				1
25		110-15807	BUSHING, REAR	シモジ <sup>ク</sup> アトメタル B				1
26		SS-4120915-SP	SCREW 12/64-28 L=9	ナ <sup>ハ</sup> ネジ <sup>シ</sup> 3/16-28 L=9				1
27		CS-079101A-SH	THRUST COLLAR ASM. D=7.94 W=10	スラストウケ D=7.94 W=10 クミ				1
28		SS-6110420-TP	SCREW 11/64-40 L=4.8	ヒラネジ <sup>シ</sup> 11/64-40 L=4.8				(2)
29		110-15005	HOOK DRIVING SHAFT	シタジ <sup>ク</sup>				1
30		110-38809	BOBBIN CASE HOLDER	ナカカ <sup>マ</sup> オサ <sup>エ</sup>				1
31		SS-6111010-SP	SCREW 11/64-40 L= 9.5	ヒラネジ <sup>シ</sup> 11/64-40 L=9.5				1
32		B1808-552-0A0	OIL SEAL SCREW ASM.	シタジ <sup>ク</sup> マ <sup>イ</sup> トメネジ <sup>シ</sup> クミ				1
33		B1810-552-000	OIL WICK	シタジ <sup>ク</sup> マ <sup>イ</sup> トメネジ <sup>シ</sup> ユ <sup>シ</sup> ン				(1)
34		111-41355	LUBRICATING BOBBIN ASM.	キユウユカ <sup>マ</sup> クミ C				1
35		B9117-012-000	BOBBIN	ホ <sup>ビ</sup> ン				1
36		110-38759	BOBBIN CASE ASM.	ホ <sup>ビ</sup> ン ケ <sup>ス</sup> (ハ <sup>ネ</sup> イ <sup>リ</sup> )				1
37		CS-079073A-SH	THRUST COLLAR	スラストウケ クミ				1
38		SS-8110410-TP	SCREW 11/64-40 L= 3.5	トメネジ <sup>シ</sup> 11/64-40 L=3.5				(2)
39		113-51004	BUSHING, FRONT	シタジ <sup>ク</sup> マ <sup>イ</sup> メタル				1
40		SS-8150432-TH	SCREW	トメネジ <sup>シ</sup>				1
41		110-38908	OIL SHIELD	シモジ <sup>ク</sup> マ <sup>イ</sup> エ <sup>ホ</sup> ウ <sup>ハ</sup> ン				1
42	#02	110-38650	LUBRICATING BOBBIN ASM.	キユウユカ <sup>マ</sup> クミ				1
43	#03	MC-2005007-50	NEEDLE 134 75	ハリ 134 75				1
44	#03	MC-2005007-55	NEEDL 134 #75	ハリ 134 #75				1
45	#04	MDP-500B1400	NEEDLE DPX5 #14	ハリ DPX5 #14				1
46	#04	MDP-500B1404	NEEDLE DPX5 #14	ハリ DPX5 #14				1
47	#05	113-70905	NEEDLE BAR THREAD GUIDE	ハリホ <sup>ウ</sup> イトカケ				1

Note #01.....For JE,JO

#02.....For KO,JH

#03.....For JE

#04.....For JO

#05.....Special order parts

JE,JO用

KO,JH用

JE用

JO用

特別注文部品

# 4. HAND LIFTER COMPONENTS

押え上げ関係

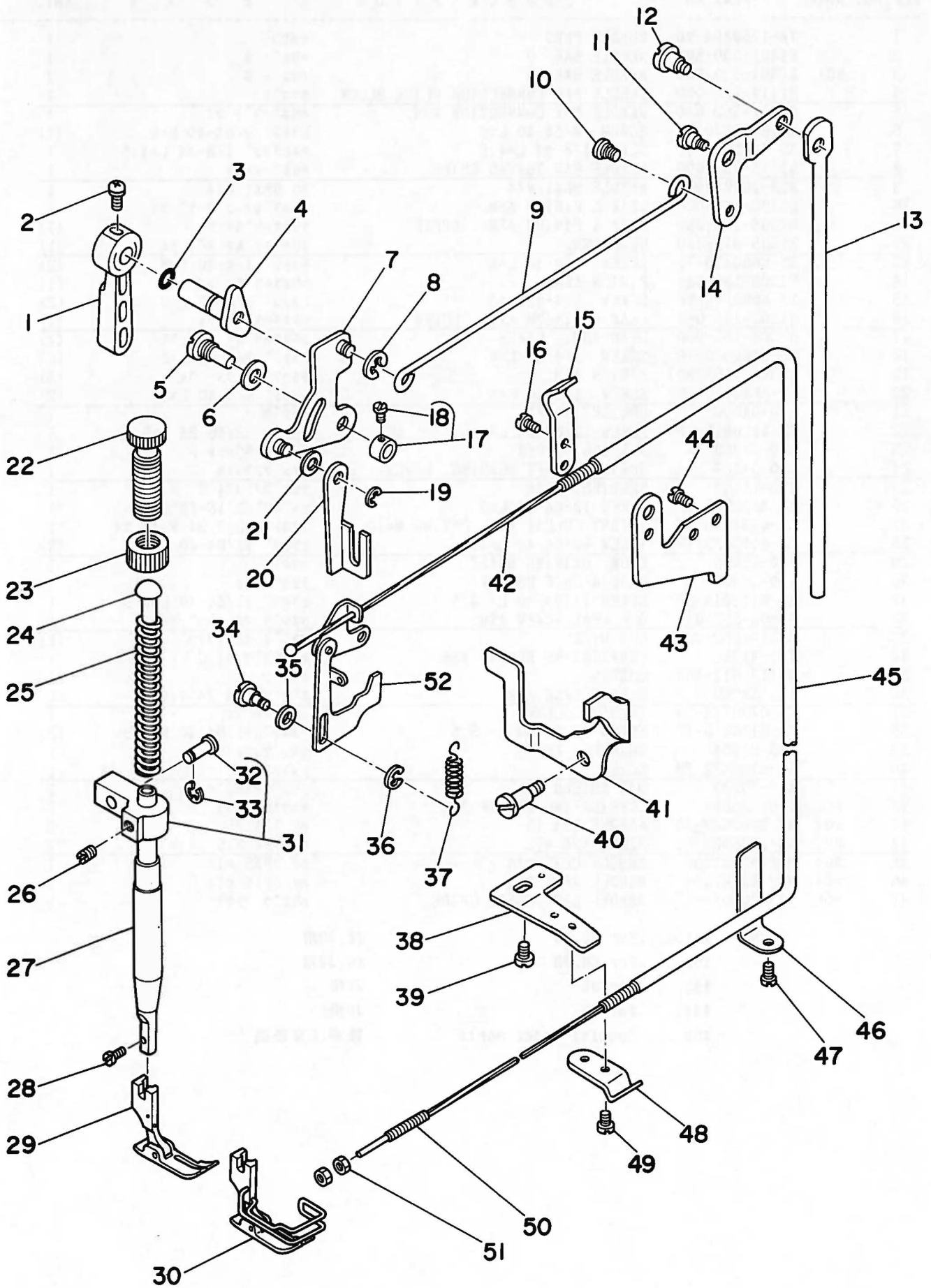



REF. NO.	NOTE	PART NO.	DESCRIPTION	ヒ	ン	メ	イ	AMT.
1		B1520-552-000-A	HAND LIFTER	オサエアケレハ-				1
2		B1521-555-000	SCREW	オサエアケレハ- トメネジ				1
3		RO-0371801-00	RUBBER RING	Oリング				1
4		110-08756	HAND LIFTER CAM ASM.	オサエアケカム クミ				1
5		113-01702	LINK SHAFT	ヒキアケ リンクジク				1
6		110-08608	GASKET	リンクジクハツキ				1
7		110-06350	HAND LIFTER LINK	ヒキアケリンク クミ				1
8		RE-0500000-KO	E-RING	Eカトメワ 5				1
9		110-08905	LIFTING LEVER CONNECTING ROD	ヒサアケヨコホウ				1
10		110-07101	HINGE SCREW	ヒサアケヨコホウネジ				1
11		SD-0720332-SP	HINGE SCREW D= 7.24 H= 3.3	タンネジ D=7.24 H=3.3				1
12		SD-0600322-SD	HINGE SCREW D=6 H=3.2	タンネジ D=6 H=3.2				1
13		112-05408	CONNECTING ROD	ヒサアケリンクソウ				1
14		112-05309	LIFTING LEVER LINK	ヒサアケリンク				1
15		110-45408	WIRE HOLDER A	ワイヤ オサエ A				1
16		SS-7110740-TP	SCREW 11/64-40 L=7	マルヒラネジ 11/64-40 L=7				1
17		CS-064061A-SP	THRUST COLLAR ASM.	スラストウケ クミ				1
18		SS-7090620-TP	SCREW 9/64-40 L=6.1	マルヒラネジ 9/64-40 L=6.1				(2)
19		RE-0500000-KO	E-RING	Eカトメワ 5				1
20		113-01603	LIFTING LEVER	ヒキアケイタ				1
21		WP-0650876-SD	WASHER 6.5X13X0.8	ヒラサカネ 6.5X13X0.8				1
22		B1509-555-000	PRESSER SPRING REGULATOR	オサエチヨウセツネジ				1
23		B1511-555-000	NUT 1/2-28	オサエチヨウセツネジ ナット				1
24		B1510-227-000	PRESSER GUIDE BAR	オサエ アンナイホ-				1
25		B1505-227-000-A	PRESSER SPRING	オサエチヨウセツハネ				1
26		SS-8660610-TP	SCREW 1/4-40 L=6	トメネジ 1/4-40 L=6				1
27		B1502-541-000	PRESSER BAR BUSHING, LOWER	オサエホ- シタメタル				1
28	#01	SS-6090810-SP	SCREW 9/64-40 L= 7.5	ヒラネジ 9/64-40 L=7.5				1
29	#03	B1524-530-DAO	PRESSER FOOT ASM. D	オサエ クミ				1
30		B1524-530-DBO	PRESSER FOOT ASM. D	オサエ クミ				1
31		113-01355	NEEDLE BAR GUIDE BRACKET ASM.	オサエホウタキ クミ				1
32		113-01405	PIN	オサエホウタキピン				(1)
33		RE-0300000-KO	E-RING	Eカトメワ 3				(2)
34		113-06107	TENSION RELEASE PLATE SHAFT	イトルメ サトウイタ ジク				1
35		110-06608	GASKET	リンクジクハツキ				1
36		RE-0300000-KO	E-RING	Eカトメワ 3				1
37		113-05901	SPRING	イトルメ サトウイタ ハネ				1
38		112-30901	WIRE PRESSER PLATE, B	ワイヤ オサエタイ シタ B				1
39	#02	SS-7110740-TP	SCREW 11/64-40 L=7	マルヒラネジ 11/64-40 L=7				1
40		SD-0640261-SP	HINGE SCREW, A	タンネジ				1
41		113-55609	TENSION RELEASE HOLDER	イトルメ イタ				1
42		110-45903	WIRE CABLE	ワイヤ ケーブル				1
43		110-45606	WIRE HOLDER BRACKET (UPPER)	ワイヤ オサエタイ (ウエ)				1
44		SS-4120615-SP	SCREW 3/16-28 L=6	ナハネジ 3/16-28 L=6				1
45		110-45804	WIRE TUBE	ワイヤ チューブ				1
46		110-46000	WIRE CABLE HOLDER	ワイヤ ケーブルホルダ				1
47		SS-4120615-SP	SCREW 3/16-28 L=6	ナハネジ 3/16-28 L=6				1
48		110-45408	WIRE HOLDER A	ワイヤ オサエ A				1
49		SS-7110410-SP	SCREW 11/64-40 L=4	マルヒラネジ 11/64-40 L= 4				1
50		D3159-555-B00	SET SCREW	ワイヤ セットネジ				1
51		NS-6620310-SP	NUT 3/16-32	ロツカクナット 3/16-32				2
52		113-55450	TENSION RELEASE LINK ASM.	イトルメ リンク クミ				1

Note #01.....For DMN-5420-6,6-0B

#02.....For DMN-5420-6,6-W0

#03.....For Domestic use

DMN-5420-6,6-0B用

DMN-5420-6,6-W0用

国内用

# 5. FEED MECHANISM COMPONENTS

送り関係

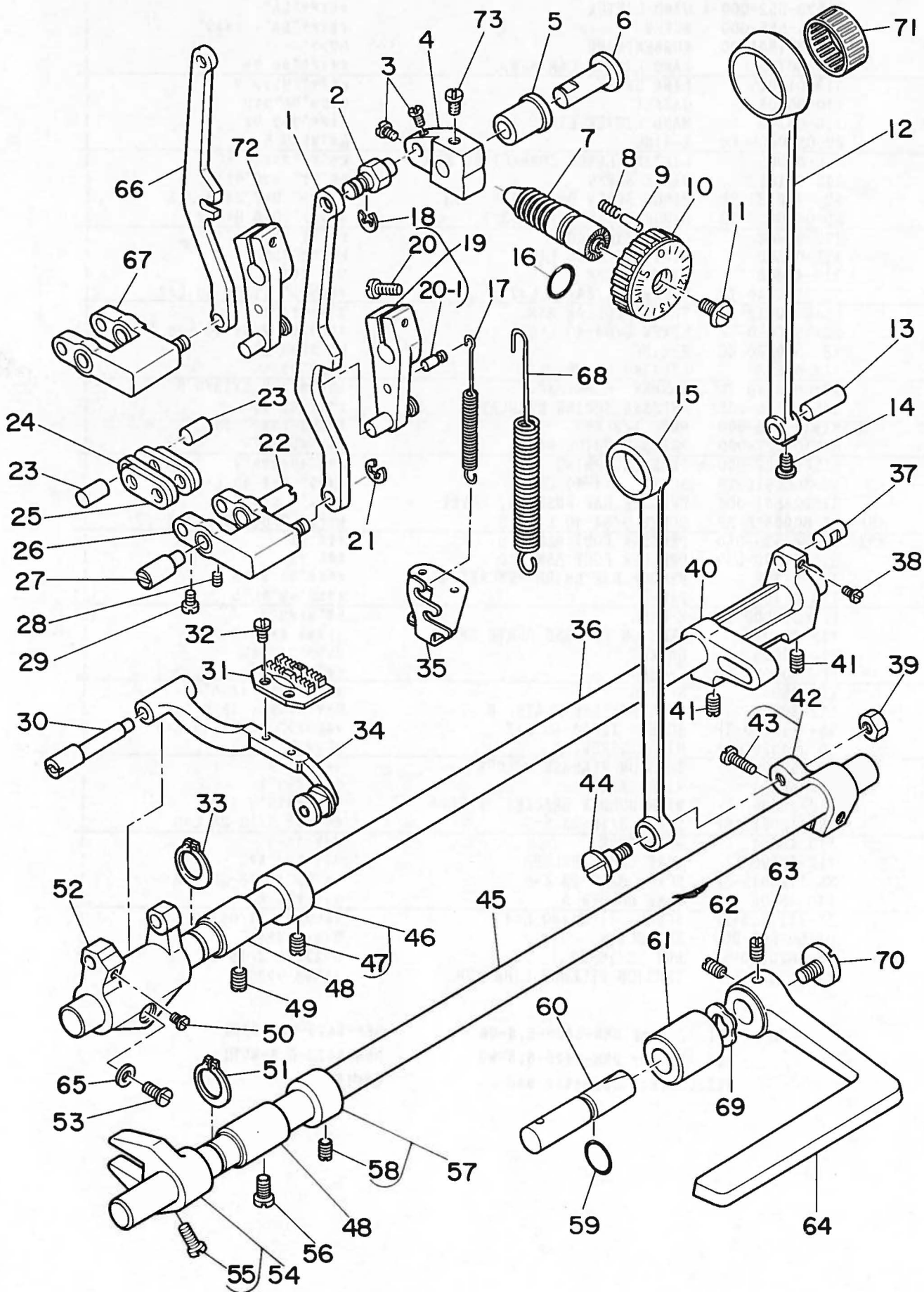



REF. NO.	NOTE	PART NO.	DESCRIPTION	ヒンメイ	AMT.
1	#01	113-14507	FEED ADJUST ROD	オクリチヨウセツロツト	1
2		113-02809	PIN	オクリチヨウセツタ <sup>イ</sup> ヒ <sup>ン</sup>	1
3		SS-6090560-TP	SCREW 9/64-40 L=4.5	ヒラネジ <sup>ン</sup> 9/64-40 L=4.5	2
4		113-03302	FEED REGULATOR	オクリチヨウセツタ <sup>イ</sup>	1
5		110-09800	FEED REGULATOR BUSHING	オクリチヨウセツタ <sup>イ</sup> メタル	1
6		113-85101	FEED REGULATOR SHAFT	オクリチヨウセツタ <sup>イ</sup> シ <sup>ク</sup>	1
7		110-09909	FEED REGULATOR SCREW	オクリチヨウセツネジ <sup>ン</sup>	1
8		B1148-555-000	SPRING	オクリチヨウセツヒ <sup>ン</sup> ハ <sup>ネ</sup>	1
9		110-52701	PIN	オクリチヨウセツヒ <sup>ン</sup>	1
10		113-85200	FEED DIAL	オクリタ <sup>イ</sup> ヤル	1
11		SS-6120930-TP	SCREW 3/16-28 L=9.0	ヒラネジ <sup>ン</sup> 3/16-28 L=9	1
12		113-02411	ROCKER SHAFT CONNECTING ROD	スイハイオクリロツト	1
13		110-09206	WALKING FOOT PIN C	スイハイオクリヒ <sup>ン</sup> C	1
14		SS-6090620-TP	SCREW	ヒラネジ <sup>ン</sup>	1
15		110-14008	CONNECTING ROD	ジ <sup>ン</sup> ヨウケ <sup>ク</sup> オクリロツト	1
16		RO-0922702-00	RUBBER RING	オリンク	1
17	#01	113-02700	SPRING	オクリレハ <sup>ニ</sup> ハ <sup>ネ</sup>	1
18		RE-0500000-K0	E-RING	Eカ <sup>ク</sup> タ <sup>メ</sup> ヲ 5	1
19		113-02254	FEED REVERSE ARM ASM.	オクリレハ <sup>ニ</sup> ウチ <sup>ク</sup> (クミ)	1
20		SS-6121250-TP	SCREW	ヒラネジ <sup>ン</sup>	(1)
20-1		113-87602	ARM PIN	レハ <sup>ニ</sup> ウチ <sup>ク</sup> ハ <sup>ネ</sup> カケ	(1)
21		RE-0500000-K0	E-RING	Eカ <sup>ク</sup> タ <sup>メ</sup> ヲ 5	1
22		110-08901	ADJUSTING LINK FULCRUM SHAFT B	チヨウセツリンクシ <sup>ン</sup> シ <sup>ク</sup> B	1
23		110-09008	WALKING FOOT PIN A	スイハイオクリヒ <sup>ン</sup> A	2
24		113-03005	CONNECTING LINK, B	レンケツリンク B	2
25		113-02908	CONNECTING LINK, A	レンケツリンク A	2
26	#02	113-03161	FEED ADJUST LINK ASM.	オクリチヨウセツリンク(クミ)	1
27		110-08802	ADJUSTING LINK FULCRUM SHAFT A	チヨウセツリンクシ <sup>ン</sup> シ <sup>ク</sup> A	1
28		SS-8150710-SP	SCREW 15/64-28 L=7	トメネジ <sup>ン</sup> 15/64-28 L=7	1
29		SS-6090620-SP	SCREW 9/64-40 L=6	ヒラネジ <sup>ン</sup> 9/64-40 L=6	2
30		110-37207	FEED BAR SHAFT	オクリタ <sup>イ</sup> シ <sup>ク</sup>	1
31		B1609-530-D00	FEED DOG D	オクリハ <sup>ニ</sup> D	1
32		SS-4080620-TP	SCREW 1/8-44 L=6	ナハ <sup>ニ</sup> ネジ <sup>ン</sup> 1/8-44 L=6	2
33		RC-1381001-KP	RETAINING RING	Cカ <sup>ク</sup> タ <sup>メ</sup> ヲ	1
34		110-37355	FEED BAR ASM.	オクリタ <sup>イ</sup> クミ	1
35		113-01900	FEED SPRING HOOK	オクリハ <sup>ニ</sup> ネカケ	1
36		110-10808	FEED ROCKER SHAFT	スイハイオクリシ <sup>ク</sup>	1
37		110-09107	WALKING FOOT PIN B	スイハイオクリヒ <sup>ン</sup> B	1
38		SS-6090620-TP	SCREW	ヒラネジ <sup>ン</sup>	1
39		NS-6680410-SP	NUT 9/32-28	ロツカクナツト 9/32-28	1
40		113-02502	FEED ROCKER SHAFT CRANK	スイハイ オクリ ウチ <sup>ク</sup>	1
41		SS-8680940-SP	SCREW 9/32-28 L= 9.0	トメネジ <sup>ン</sup> 9/32-28 L=9	2
42		110-14156	REAR CRANK ASM.	ジ <sup>ン</sup> ヨウケ <sup>ク</sup> オクリウチ <sup>ク</sup> クミ	1
43		SS-6121210-SP	SCREW 3/16-28 L=12	ヒラネジ <sup>ン</sup> 3/16-28 L=9	(1)
44		SD-1000801-SH	HINGE SCREW	タ <sup>ン</sup> ネジ <sup>ン</sup>	1
45		110-14206	FEED DRIVING SHAFT	ジ <sup>ン</sup> ヨウケ <sup>ク</sup> オクリシ <sup>ク</sup>	1
46		CS-147121A-SH	THRUST COLLAR ASM. D=14.72 V=12	スラストウケ D=14.72 V=12 クミ	1
47		SS-8660610-TP	SCREW 1/4-40 L=6	トメネジ <sup>ン</sup> 1/4-40 L=6	(2)
48		110-10907	FEED ROCKER SHAFT BUSHING	オクリシ <sup>ク</sup> クメタル	2
49		SS-8150432-TH	SCREW	トメネジ <sup>ン</sup>	1
50		SS-7110740-TP	SCREW 11/64-40 L=7	マルヒラネジ <sup>ン</sup> 11/64-40 L=7	1
51		RC-1381001-KP	RETAINING RING	Cカ <sup>ク</sup> タ <sup>メ</sup> ヲ	1
52		110-37108	FEED BAR CRANK	オクリタ <sup>イ</sup> ウチ <sup>ク</sup>	1
53		SS-7121410-TP	SCREW 3/16-28 L=14	マルヒラネジ <sup>ン</sup> 3/16-28 L=14	1
54		110-14354	DRIVING SHAFT CRANK ASM.,FRONT	ジ <sup>ン</sup> ヨウケ <sup>ク</sup> オクリフタマタクミ	1
55		SS-7111120-SP	SCREW 11/64-40 L=10.5	マルヒラネジ <sup>ン</sup> 11/64-40 L=10.5	(1)
56		SS-4120915-SP	SCREW 12/64-28 L=9	ナハ <sup>ニ</sup> ネジ <sup>ン</sup> 3/16-28 L=9	1
57		CS-147121A-SH	THRUST COLLAR ASM. D=14.72 V=12	スラストウケ D=14.72 V=12 クミ	1
58		SS-8660610-TP	SCREW 1/4-40 L=6	トメネジ <sup>ン</sup> 1/4-40 L=6	(2)
59		RO-0781901-00	RUBBER RING	オリンク	1
60		110-53105	FEED REVERSE SHAFT	オクリレハ <sup>ニ</sup> シ <sup>ク</sup>	1
61		110-10709	FEED LEVER METAL	オクリレハ <sup>ニ</sup> シ <sup>ク</sup> メタル	1
62		SS-8660810-TP	SCREW 1/4-40 L=8	トメネジ <sup>ン</sup> 1/4-40 L=8	1
63		SS-8661040-TP	SCREW 1/4-40 L=10	トメネジ <sup>ン</sup> 1/4-40 L=10	1
64		110-10600	REVERSE FEED CONTROL LEVER	オクリレハ <sup>ニ</sup>	1
65		WP-0480856-SP	MAGNET BASE SPRING WASHER	ヒラネジ <sup>ン</sup> カ <sup>ク</sup> ネ 4.8X8.4X0.8	1
66	#02	113-02106	FEED ADJUST ROD	オクリチヨウセツロツト	1
67	#01	113-14267	FEED ADJUST LINK ASM.	オクリチヨウセツリンク(クミ)	1
68		113-02819	SPRING	オクリチヨウセツタ <sup>イ</sup> ハ <sup>ネ</sup>	1
69	#02	WZ-1250300-K0	WAVED WASHER	ナミカ <sup>ク</sup> タ <sup>メ</sup> カ <sup>ク</sup> ネ 12.5X17X0.3	1
70	#02	SS-7620750-SP	SCREW 3/16-32 L= 6.5	マルヒラネジ <sup>ン</sup> 3/16-32 L=6.5	1
71	#03	B1636-581-C00	NEEDLE BEARING	ニ <sup>ト</sup> ル <sup>ル</sup> ハ <sup>ニ</sup> アリ <sup>ン</sup> ク	1
72	#01	113-11057	FEED REVERSE ARM ASM.	オクリレハ <sup>ニ</sup> ウチ <sup>ク</sup> (クミ)	1
73		SS-6661110-SP	SCREW 1/4-40 L=11	ヒラネジ <sup>ン</sup> 1/4-40 L=11	1

Note #01.....For DMN-5420-6-0B,6-WB  
#02.....For DMN-5420-6,6-W0  
#03.....Selecting part

DMN-5420-6-0B,6-WB用  
DMN-5420-6,6-W0用  
選択部品



# 6. THREAD TRIMMER MECHANISM COMPONENTS

糸切り関係

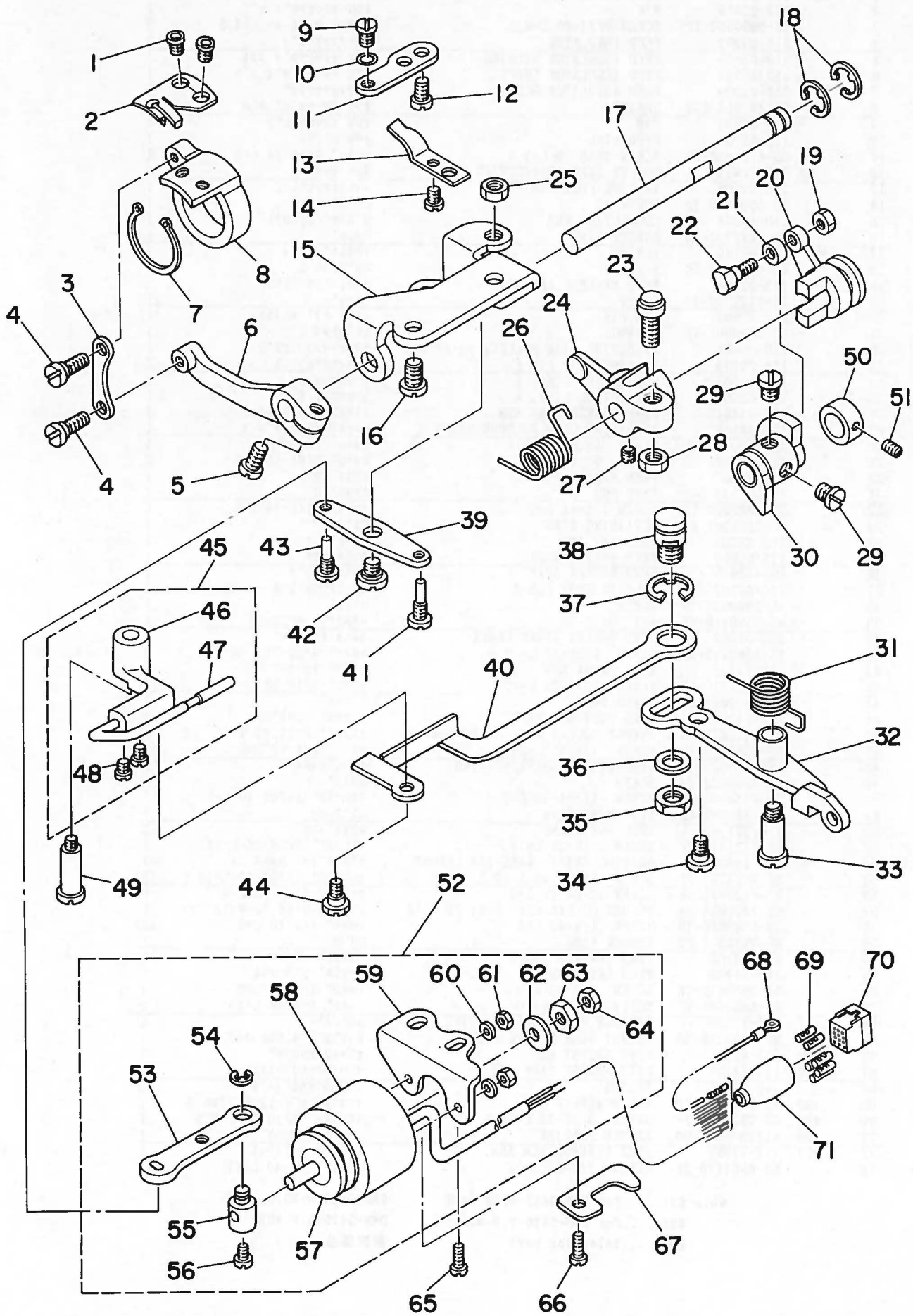

REF.NO.	NOTE	PART NO.	DESCRIPTION	ヒ	ン	メ	イ	AMT.						
1		113-51806	SCREW	トウメス	トメ	ネジ		2						
2		113-51400	MOVING KNIFE	トウメス				1						
3		113-52101	MOVING KNIFE LINK	トウメス	リンク			1						
4		SD-0500251-SP	HINGE SCREW D= 5 H= 2.5	タッネジ	D=5	H=2.5		2						
5		SS-6121220-TP	SCREW 3/16-28 L=11.5	ヒラネジ	3/16-28	L=11.5		1						
6		113-52200	KNIFE DRIVING	トメス	ク	ウチ		1						
7		RC-2651218-KP	RETAINING RING	カ	メ	ワ		1						
8		113-51905	MOVING KNIFE BASE	トメ	ス	タイ		1						
9		SS-6110420-TP	SCREW 11/64-40 L=4.8	ヒラネジ	11/64-40	L=4.8		1						
10		RO-0371801-00	RUBBER RING	オリ	ク			1						
11		113-51608	KNIFE MOUNTING BASE	メス	オシ	イタ		1						
12		SS-4110715-SP	SCREW 11/64-40 L=7	ナ	ネジ	11/64-40	L=7	2						
13		113-51509	COUNTER KNIFE	コ	テ	メス		1						
14		SS-1090510-SP	SCREW 9/64-40 L=5	チ	ラ	ネジ	9/64-40	L=5	1					
15		113-52408	BASE PLATE	ハ	ス	イタ		1						
16		SS-4150915-SP	SCREW 15/64-28 L=9	ナ	ネジ	15/64-28	L=9	2						
17		113-52309	KNIFE DRIVING SHAFT	メス	ク	ウ	シ	ク	1					
18		RE-0600000-KO	E-RING	エ	カ	メ	ワ	6	2					
19		NS-6110310-SP	NUT 11/64-40	ロ	ツ	カ	ナ	ツ	11/64-40	1				
20		113-52606	SLIDE ARM	ス	ラ	イ	ウ	テ	1					
21		113-54404	DRIVING ROLLER	ク	ウ	コ	ロ	1						
22		D2588-L8W-B00	ROLLER SHAFT	ク	ウ	カ	ム	コ	ロ	シ	ク	1		
23		BI453-771-0A0	STOP SCREW ASM.	キ	ト	リ	ン	ク	ス	ツ	カ	ク	ミ	1
24		113-52507	KNIFE DRIVING ARM	ク	ウ	シ	ク	ウ	テ	1				
25		NS-6150310-SP	NUT 15/64-28	ロ	ツ	カ	ナ	ツ	15/64-28	1				
26		113-53406	SPRING	メス	モ	シ	ハ	ネ	1					
27		SS-8660610-TP	SCREW 1/4-40 L=6	ト	メ	ネジ	1/4-40	L=6	2					
28		NS-6150430-SP	NUT 15/64-28	ロ	ツ	カ	ナ	ツ	15/64-28	1				
29		SS-6660610-TP	SCREW 1/4-40 L=6	ヒ	ラ	ネジ	1/4-40	L=6	2					
30		113-53604	THREAD TRIMMER CAM	イ	ト	キ	リ	カ	ム	1				
31		113-53505	SPRING	ク	ラ	ウ	チ	ハ	ネ	1				
32		113-53059	CLUTCH LEVER ASM.	イ	ト	ユ	ル	メ	レ	ハ	ク	ミ	1	
33		SD-0701511-TP	HINGE SCREW	タ	ッ	ネジ		1						
34		SD-0600361-SP	HINGE SCREW	タ	ッ	ネジ		1						
35		NS-6150430-SP	NUT 15/64-28	ロ	ツ	カ	ナ	ツ	15/64-28	1				
36		WP-0621016-SH	WASHER	ヒ	ラ	ウ	カ	ネ	1					
37		RE-0800000-KO	E-RING	エ	カ	メ	ワ	8	1					
38		110-42306	PICKER LINK PIN	ピ	ウ	カ	リ	ン	ク	ピ	ン	1		
39		113-52903	CLUTCH PLATE	ク	ラ	ウ	チ	イ	タ	1				
40		113-54107	PICKER LINK	ピ	ウ	カ	リ	ン	ク	1				
41		113-52705	SCREW PIN, A	ク	ラ	ウ	チ	ピ	ン	A	1			
42		SD-0640261-SP	HINGE SCREW, A	タ	ッ	ネジ		1						
43		113-52804	SCREW PIN, B	ク	ラ	ウ	チ	ピ	ン	B	1			
44		SD-0630275-SP	HINGE SCREW D= 6.35 H= 2.7	タ	ッ	ネジ	D=6.35	H=2.7	1					
45		113-54057	PICKER ARM ASM.	ピ	ウ	カ	ウ	チ	ク	ミ	1			
46		113-54008	PICKER ARM	ピ	ウ	カ	ウ	チ	(1)					
47		110-42652	THREAD TAKE-UP PICKER ASM.	カ	マ	イ	オ	ウ	エ	ク	ミ	(1)		
48		SS-6090510-SP	SCREW 9/64-40 L=5	ヒ	ラ	ネジ	9/64-40	L=5	(2)					
49		SD-0641452-TP	HINGE SCREW	タ	ッ	ネジ		1						
50		110-42900	CAM COLLAR	カ	ム	カ	ラ	1						
51		SS-8110520-TP	SCREW 11/64-40 L= 4.5	ト	メ	ネジ	11/64-40	L=4.5	1					
52		113-53356	SOLENOID UNIT	ソ	レ	ノ	イ	ド	ユ	ニ	ツ	1		
53		113-53307	CLUTCH LINK	ク	ラ	ウ	チ	リ	ン	ク	(1)			
54		RE-0500000-KO	E-RING	エ	カ	メ	ワ	5	(1)					
55		110-43007	SOLENOID PIN	ソ	レ	ノ	イ	ド	ピ	ン	(1)			
56		SS-6110710-TP	SCREW 11/64-40 L= 6.5	ヒ	ラ	ネジ	11/64-40	L=6.5	(1)					
57		110-43205	SOLENOID RUBBER A	ソ	レ	ノ	イ	ド	コ	ム	A	(1)		
58		110-43106	THREAD TRIMMER SOLENOID	イ	ト	キ	リ	ソ	レ	ノ	イ	ド	(1)	
59		110-43403	SOLENOID BASE	ソ	レ	ノ	イ	ド	タ	イ	(1)			
60		WP-0450000-SD	WASHER 4.5X8X0.5	ヒ	ラ	ウ	カ	ネ	4.5X8X0.5	(2)				
61		NW-6040000-SN	NUT M4	ロ	ツ	カ	ナ	ツ	M4X0.7	1	シ	(2)		
62		110-43304	SOLENOID RUBBER	ソ	レ	ノ	イ	ド	コ	ム	(1)			
63		NS-6660410-SH	NUT	ロ	ツ	カ	ナ	ツ	(1)					
64		NS-6660430-SP	NUT 1/4-40	ロ	ツ	カ	ナ	ツ	1/4-40	(1)				
65		SS-4151215-SP	SCREW	ナ	ネジ	15/64-28	L=12	1						
66		SS-4151215-SP	SCREW	ナ	ネジ	15/64-28	L=12	1						
67		110-21706	TUBE HOLDER (LOWER)	ハ	イ	フ	オ	ウ	エ	(シ	タ)	1		
68		110-43551	GROUND WIRE ASM.	ア	ス	コ	ド	ク	ミ	1				
69	#01	D6043-555-B00	PIN TERMINAL, MALE	ピ	ン	タ	ミ	ナ	ル	オ	ス	2		
70		M9640-110-000	12-POLE PLUG	ナ	イ	ロ	ン	プ	ラ	ク	12P	1		
71		M9637-110-000	12-POLE PLUG COVER	プ	ラ	ク	カ	ハ	12P	1				
72	#02	D6043-555-B00	PIN TERMINAL, MALE	ピ	ン	タ	ミ	ナ	ル	オ	ス	4		

Note #01....For DMN-5420-6,6-W0

#02....For DMN-5420-6-0B,6-WB

DMN-5420-6,6-W0用

DMN-5420-6-0B,6-WB用



# 7. KNIF COMPONENTS

メス関係

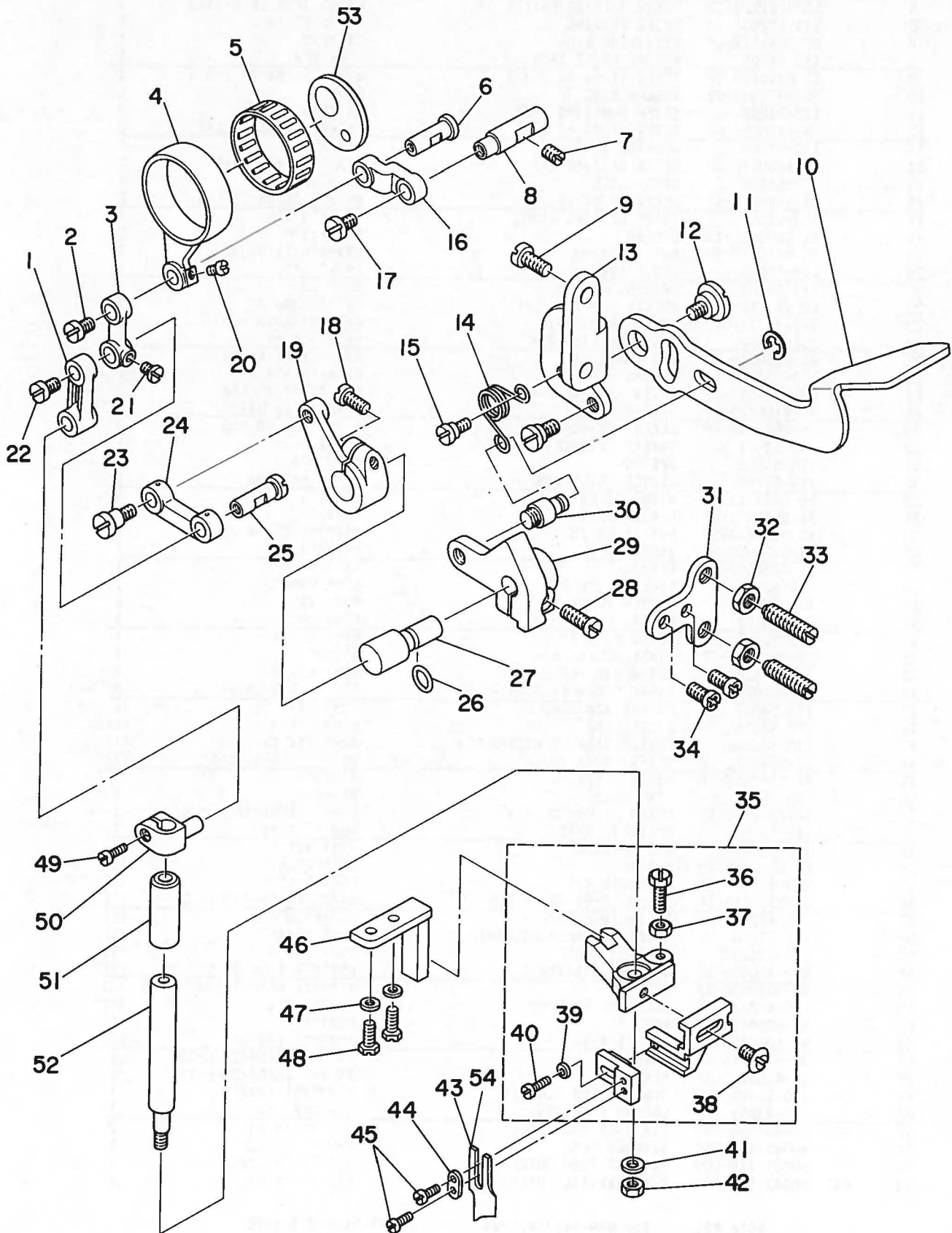

REF.NO.	NOTE	PART NO.	DESCRIPTION	ヒ ン メ イ	AMT.
1		113-57407	KNIFE DRIVING ROD, B	メスクト <sup>ニ</sup> -ロツト <sup>ニ</sup> B	1
2		SS-7110830-SP	SCREW 11/64-40 L= 7.5	マルヒラネジ <sup>ニ</sup> 11/64-40 L=7.5	1
3		113-57308	KNIFE DRIVING ROD, A	メスクト <sup>ニ</sup> -ロツト <sup>ニ</sup> A	1
4		113-56904	KNIFE DRIVING ROD	メスクト <sup>ニ</sup>	1
5	#01	B4123-522-00A	NEEDLE BEARING	メス ニ <sup>ニ</sup> -ト <sup>ニ</sup> ル <sup>ニ</sup> ロ <sup>ニ</sup> -ラ <sup>ニ</sup> A	1
6		113-57209	PIN	メス クト <sup>ニ</sup> ウ <sup>ニ</sup> レンケツ <sup>ニ</sup> ヒ <sup>ニ</sup> ン	1
7		SS-8151150-TP	SCREW 15/64-28 L=10.5	トメネジ <sup>ニ</sup> 15/64-28 L=10.5	1
8		113-57001	ROD LINK SHAFT	メス ロツト <sup>ニ</sup> リンク <sup>ニ</sup> シ <sup>ニ</sup> ク	1
9		SS-4150915-SP	SCREW 15/64-28 L=9	ナ <sup>ニ</sup> ハ <sup>ニ</sup> ネジ <sup>ニ</sup> 15/64-28 L=9	2
10		113-58207	KNIFE LEVER	メス レハ <sup>ニ</sup> -	1
11		RE-0500000-KO	E-RING	エカ <sup>ニ</sup> ト <sup>ニ</sup> メ <sup>ニ</sup> 5	1
12		SD-0920321-SP	HINGE SCREW D= 9.20 H= 3.2	タ <sup>ニ</sup> ンネジ <sup>ニ</sup> D=9.2 H=3.2	1
13		113-58108	KNIFE LEVER BASE	メス レハ <sup>ニ</sup> - タ <sup>ニ</sup> イ	1
14		B4126-530-000	SPRING	チヤク <sup>ニ</sup> タ <sup>ニ</sup> ツ <sup>ニ</sup> レハ <sup>ニ</sup> -ハ <sup>ニ</sup> ネ	1
15		SD-0790431-SP	HINGE SCREW D= 7.94 H= 4.3	タ <sup>ニ</sup> ンネジ <sup>ニ</sup> D=7.94 H=4.3	1
16		113-57100	KNIFE DRIVING ROD LINK	メスクト <sup>ニ</sup> リ <sup>ニ</sup> ンク	1
17		SS-7110830-SP	SCREW 11/64-40 L= 7.5	マルヒラネジ <sup>ニ</sup> 11/64-40 L=7.5	1
18		SS-6121220-TP	SCREW 3/16-28 L=11.5	ヒラネジ <sup>ニ</sup> 3/16-28 L=11.5	1
19		113-57704	LINK SUPPORT ARM	リンク <sup>ニ</sup> シ <sup>ニ</sup> ウ <sup>ニ</sup> テ	1
20		SS-7090520-TP	SCREW 9/64-40 L= 4.5	マルヒラネジ <sup>ニ</sup> 9/64-40 L=4.5	1
21		SS-7090520-TP	SCREW 9/64-40 L= 4.5	マルヒラネジ <sup>ニ</sup> 9/64-40 L=4.5	1
22		SS-7110830-SP	SCREW 11/64-40 L= 7.5	マルヒラネジ <sup>ニ</sup> 11/64-40 L=7.5	1
23		SD-0640604-TP	HINGE SCREW	タ <sup>ニ</sup> ンネジ <sup>ニ</sup>	1
24		113-57506	KNIFE DRIVING LINK	メス クト <sup>ニ</sup> ウ <sup>ニ</sup> リンク	1
25		113-57209	PIN	メス クト <sup>ニ</sup> ウ <sup>ニ</sup> レンケツ <sup>ニ</sup> ヒ <sup>ニ</sup> ン	1
26		RO-0481901-00	RUBBER RING	オリ <sup>ニ</sup> ンク	1
27		113-57803	KNIFE SET LEVER SHAFT	メス キリカ <sup>ニ</sup> エ <sup>ニ</sup> シ <sup>ニ</sup> ク	1
28		SS-6121220-TP	SCREW 3/16-28 L=11.5	ヒラネジ <sup>ニ</sup> 3/16-28 L=11.5	1
29		113-57902	KNIFE SET LEVER BASE	メス キリカ <sup>ニ</sup> エ <sup>ニ</sup> タ <sup>ニ</sup> イ	1
30		B4124-530-000	SET LEVER PIN	チヤク <sup>ニ</sup> タ <sup>ニ</sup> ツ <sup>ニ</sup> レハ <sup>ニ</sup> - シ <sup>ニ</sup> ウ <sup>ニ</sup> テ	1
31		113-58306	KNIFE LEVER STOPPER	メス レハ <sup>ニ</sup> - ス <sup>ニ</sup> ツ <sup>ニ</sup> ハ <sup>ニ</sup>	1
32		NS-6150310-SP	NUT 15/64-28	ロツカ <sup>ニ</sup> ク <sup>ニ</sup> ナツ <sup>ニ</sup> 15/64-28	2
33		SS-8152080-SP	SCREW 15/64-28 L=19.5	トメネジ <sup>ニ</sup> 15/64-28 L=19.5	2
34		SS-4120915-SP	SCREW 12/64-28 L=9	ナ <sup>ニ</sup> ハ <sup>ニ</sup> ネジ <sup>ニ</sup> 3/16-28 L=9	2
35		B4117-530-0A0	KNIFE MOUNTING BASE ASM.	メス ト <sup>ニ</sup> リ <sup>ニ</sup> ツ <sup>ニ</sup> ケ <sup>ニ</sup> タ <sup>ニ</sup> イ <sup>ニ</sup> ク <sup>ニ</sup> ミ	1
36		SS-9121410-TP	SCREW 3/16-28 L=14	ロツカ <sup>ニ</sup> ク <sup>ニ</sup> ホ <sup>ニ</sup> ルト <sup>ニ</sup> 3/16-28 L=14	(1)
37		NS-6120310-SP	NUT 3/16-28	ロツカ <sup>ニ</sup> ク <sup>ニ</sup> ナツ <sup>ニ</sup> 3/16-28	(1)
38		SS-6110810-TP	SCREW 11/64-40 L=8	トメネジ <sup>ニ</sup>	(1)
39		WP-0371026-SD	WASHER 3.7X7X1	ヒラ <sup>ニ</sup> チ <sup>ニ</sup> カ <sup>ニ</sup> ネ <sup>ニ</sup> 3.7X7X1	(1)
40		SS-6090910-SP	SCREW 9/64-40 L=9	ヒラネジ <sup>ニ</sup> 9/64-40 L=9	(1)
41		WP-0501016-SD	WASHER 5X10.5X1	ヒラ <sup>ニ</sup> チ <sup>ニ</sup> カ <sup>ニ</sup> ネ <sup>ニ</sup> 5X10.5X1	1
42		NS-6120480-SP	NUT 3/16-28	ロツカ <sup>ニ</sup> ク <sup>ニ</sup> ナツ <sup>ニ</sup> 3/16-28	1
43		B4121-522-000	KNIFE	メス	1
44		B4122-522-000	WASHER	メス オ <sup>ニ</sup> チ <sup>ニ</sup> エ <sup>ニ</sup> チ <sup>ニ</sup> カ <sup>ニ</sup> ネ <sup>ニ</sup>	1
45		SS-4080610-SP	SCREW 1/8-44 L=6.4	ナ <sup>ニ</sup> ハ <sup>ニ</sup> ネジ <sup>ニ</sup> 1/8-44 L=6.4	2
46		B4120-530-000	KNIFE MOUNTING BASE GUIDE	メス ト <sup>ニ</sup> リ <sup>ニ</sup> ツ <sup>ニ</sup> ケ <sup>ニ</sup> タ <sup>ニ</sup> イ <sup>ニ</sup> アン <sup>ニ</sup> ナイ	1
47		WP-0480856-SP	MAGNET BASE SPRING WASHER	ヒラ <sup>ニ</sup> チ <sup>ニ</sup> カ <sup>ニ</sup> ネ <sup>ニ</sup> 4.8X8.4X0.8	2
48		SS-9121010-TP	SCREW	ロツカ <sup>ニ</sup> ク <sup>ニ</sup> ホ <sup>ニ</sup> ルト <sup>ニ</sup>	2
49		SS-6090810-TP	SCREW 9/64-40 L=7.5	ヒラネジ <sup>ニ</sup> 9/64-40 L=7.5	1
50		B4115-530-000	KNIFE DRIVING STUD CONNECTION	メス ジ <sup>ニ</sup> ク <sup>ニ</sup> タ <sup>ニ</sup> キ	1
51		B4116-530-000	BUSHING	メス ジ <sup>ニ</sup> ク <sup>ニ</sup> メ <sup>ニ</sup> タル	1
52		B4114-530-000	KNIFE DRIVING STUD	メス ジ <sup>ニ</sup> ク	1
53		B4132-522-000-A	THRUST PLATE	メス カ <sup>ニ</sup> ム ス <sup>ニ</sup> ラ <sup>ニ</sup> スト <sup>ニ</sup> ウ <sup>ニ</sup> ケ <sup>ニ</sup> イ <sup>ニ</sup> タ	1

Note #01.....Selecting part

選択部品



# 8. AUTOMATIC REVERSE FEED MECHANISM COMPONENTS

## 自動逆送り関係

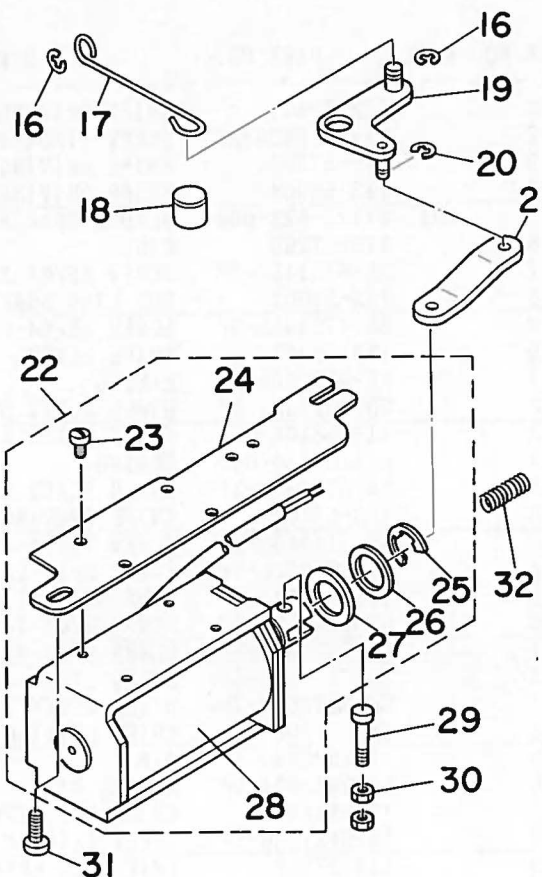
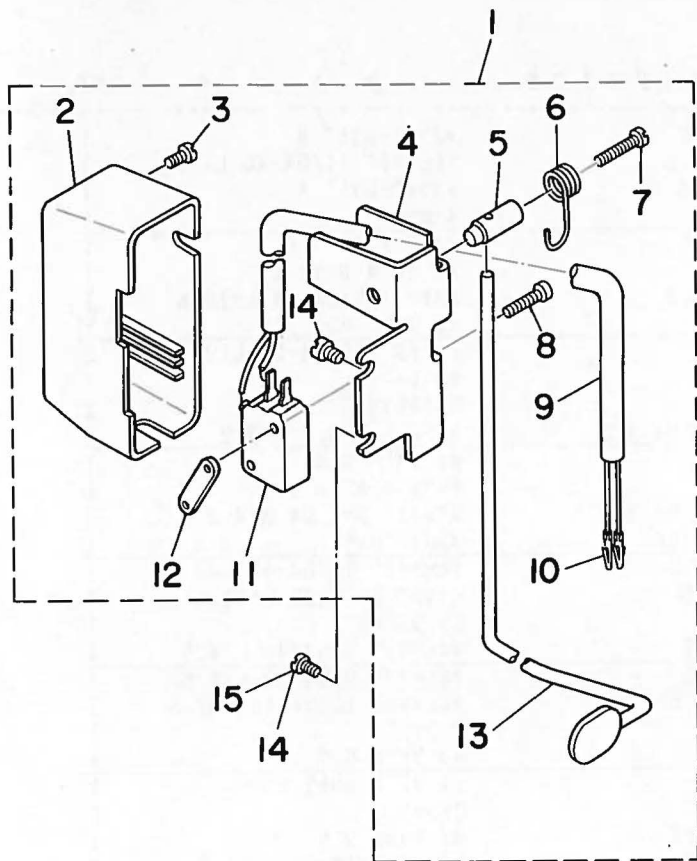

REF. NO.	NOTE	PART NO.	DESCRIPTION	ヒンメイ	AMT.
1		113-59353	REVERSE FEED SWITCH ASM.	キヤクオクリ スイッチ クミ	1
2		111-02506	REVERSE FEED SWITCH LEVER	キヤクオクリ スイッチカハ-	(1)
3		SS-4110615-SP	SCREW 11/64-40 L=6	ナハコネジ	(1)
4		111-02001	REVERSE FEED SWITCH BASE	キヤクオクリ スイッチタ	(1)
5		111-02100	REVERSE FEED SWITCH SHAFT	キヤクオクリ スイッチシク	(1)
6		111-02209	REVERSE FEED SWITCH SPRING	キヤクオクリ スイッチハネ	(1)
7		SS-4111815-SP	SCREW	ナハネジ 11/64-40 L=18	(1)
8		SM-4031501-SC	SCREW	ナハネジ	(2)
9		HW-5000700-00	2-CORE CABTYRE CORD	2シソ キヤフタイヤコート	(1.2)
10		D6043-555-B00	PIN TERMINAL, MALE	ピン ターミナル オス	(2)
11		HA-0019000-00	MICROSWITC	マイクロスイッチ	(1)
12		111-02308	REVERSE FEED SWITCH PLATE	キヤクオクリ スイッチメ	(1)
13		113-59304	SWITCH LEVER	キヤクオクリ スイッチ レハ-	(1)
14	#01	SS-4120615-SP	SCREW 3/16-28 L=6	ナハネジ 3/16-28 L=6	1
15		SS-4120915-SP	SCREW 12/64-28 L=9	ナハネジ 3/16-28 L=9	1
16		RE-0500000-K0	E-RING	Eカトメワ 5	2
17		111-01300	REVERSE FEED CONNECTING SHAFT	シトウハツクレンケツホウ	1
18		112-28103	REVERSE FEED BASE COLLAR	キヤク オクリタ	1
19		112-27758	REVERSE FEED LINK ASM.	キヤク オクリウテ	1
20		RE-0400000-K0	E-RING	Eカトメワ 4	1
21		113-17500	CONNECTING LINK	ソレノイトリンク	1
22		113-72257	SOLENOID INSTALLING PLATE ASM.	ソレノイトトリツケ	1
23		SS-7110740-TP	SCREW 11/64-40 L=7	マルヒラネジ 11/64-40 L=7	(4)
24		113-72109	SOLENOID INSTALLING PLATE	ソレノイトトリツケ	(1)
25		RE-1200000-K0	SNAP RING 12	Eカトメワ 12	(1)
26		WP-1703001-SC	WASHER 17X30X3	ヒラサカネ ミカキマル M16	(1)
27		D2468-555-B00	RUBBER PLUNGER	プランジヤ	(1)
28		112-27501	REVERSE FEED SOLENOID	キヤク オクリ ソレノイト	(1)
29		113-14408	PLUNGER ARM PIN	マクネツトリツクピン	2
30		NS-6110350-SP	NUT 11/64-40	ロツカクナツ 11/64-40	1
31		SS-4150915-SP	SCREW 15/64-28 L=9	ナハネジ 15/64-28 L=9	1
32		112-17601	WALKING FOOT SPRING	ウヲオクリハネ	1

Note #01.....For DMN-5420-6-0B

DMN-5420-6-0B用

9. WIPER COMPONENTS

ワイパー関係

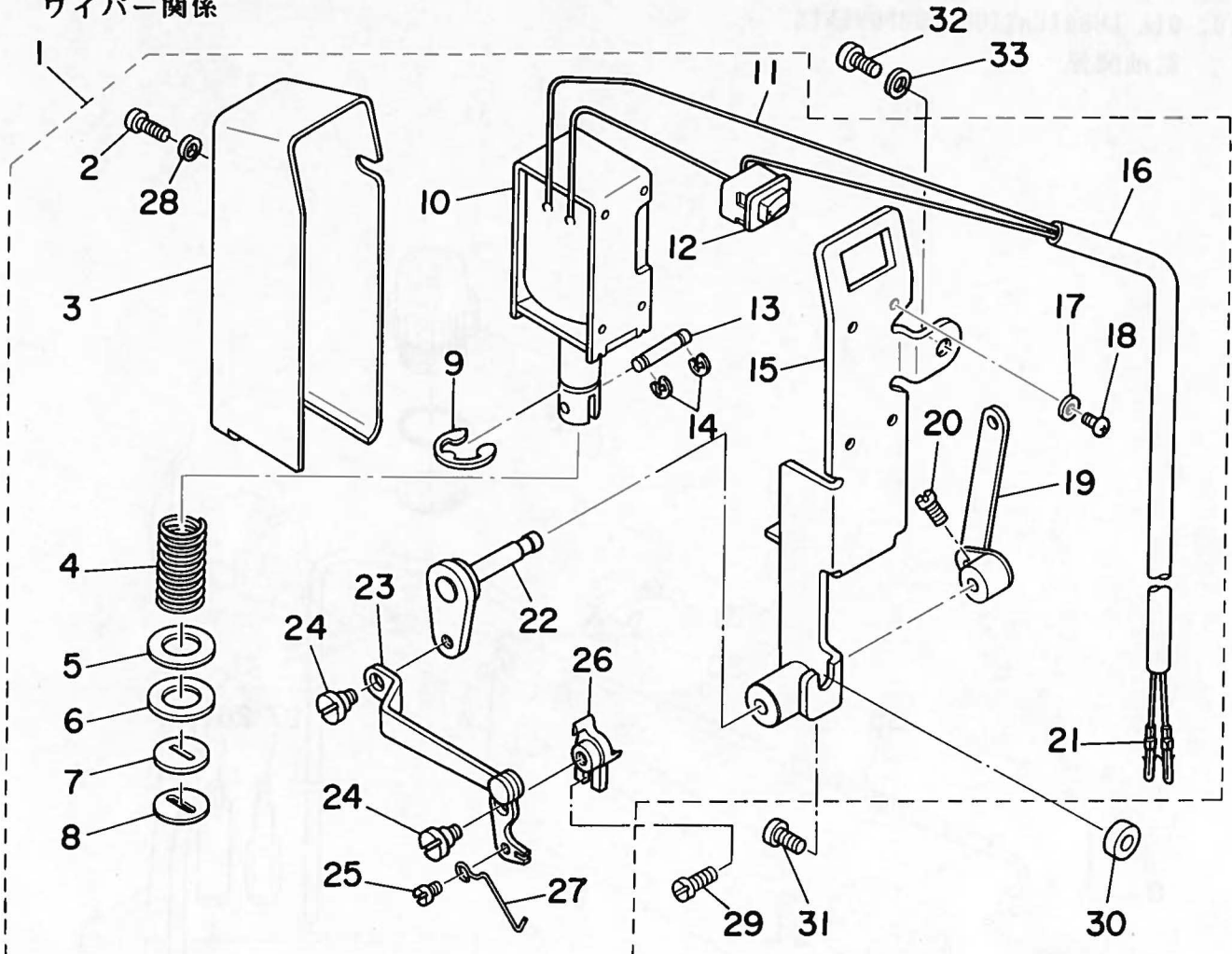

REF. NO.	NOTE	PART NO.	DESCRIPTION	ヒ	ソ	メ	イ	AMT.
1		113-59759	WIPER ASM.	ワイパ	クミ			1
2		SM-4030601-SN	SCREW M3 X 6	ナハ	コネジ	M3X0.5	L=6	(1)
3		112-34309	WIPER COVER	ワイパ	カバー			(1)
4		112-33400	SPRING	ワイパ	マク	ネット	ハネ	(1)
5		WP-1221016-SP	WASHER	ヒラサ	カネ			(1)
6		112-34408	SOLENOID RUBBER	ソレノイ	ゴム			(1)
7		112-33301	STOPPER RUBBER	ストッパ	ゴム			(1)
8		112-34606	STOPPER RUBBER WASHER	ストッパ	-ゴム	サ		(1)
9		RE-0700000-KO	E-SHAPED SNAP RING (7MM)	Eカ	タメ	7		(1)
10		112-33202	WIPER SOLENOID	ワイパ	ソレノイ			(1)
11		HW-2003900-00	ELECTRIC WIRE	ビ	ニール	テン	セン 17-0.16 シロ	(0.5)
12		HA-0005900-00	POWER SWITCH	デン	ケン	スイ	ツチ	(1)
13		112-34507	PLUNGER CONNECTING PIN	プ	ラン	シヤ	ール	ク
14		RE-0300000-KO	E-RING	Eカ	タメ	3		(2)
15		112-33053	WIPER INSTALLING BASE ASM.	ワイパ	トリ	ツケ	タイ	クミ
16		HW-5000700-00	2-CORE CABTYRE CORD	2	シ	ン	キヤ	ブ
17		WS-0310002-KN	SPRING WASHER M3	ハ	ネ	サ	カ	ネ 3.1X5.9X0.7
18		SM-4030601-SN	SCREW M3 X 6	ナハ	コネジ	M3X0.5	L=6	(4)
19		112-33251	WIPER LEVER B ASM.	ワイパ	レバ	- B	クミ	(1)
20		SS-6110710-TP	SCREW 11/64-40 L= 6.5	ヒラ	ネジ	11/64-40	L=6.5	(2)
21		D6043-555-B00	PIN TERMINAL, MALE	ピン	ター	ミナル	オス	(2)
22		113-60153	WIPER LEVER ASM. A	ワイパ	- レバ	- A	クミ	(1)
23		113-59957	WIPER ARM ASM.	ワイパ	- ウデ	クミ		(1)
24		SD-0550212-TP	HINGE SCREW	タ	ン	ネジ		(2)
25		SS-7091410-SP	SCREW 9/64-40 L=13.5	マル	ヒラ	ネジ	9/64-40 L=13.5	(1)
26		113-59809	WIPER BASE	ワイパ	タイ			(1)
27		113-59700	WIPER	ワイパ				(1)
28		WP-0320501-SC	WASHER M3	ヒラサ	カ	ネ 3.2X7X0.5		(1)
29		SS-7091110-SP	SCREW 9/64-40 L=10.5	マル	ヒラ	ネジ	9/64-40 L=10.5	(1)
30		135-22206	ROLLER	シヤ	タ	ン	セイ	キ
31		SS-4121415-SP	SCREW 3/16-28 L=14	ナハ	ネジ	3/16-28	L=14	1
32	#01	SS-4120915-SP	SCREW 12/64-28 L=9	ナハ	ネジ	3/16-28	L=9	1
33	#01	WP-0482086-SD	WASHER 4.8X11.5X2.0	ヒラサ	カ	ネ 4.8X11.5X2		1

Note #01.....For DMN-5420-6-WO

DMN-5420-6-WO用



10. OIL LUBRICATION COMPONENTS

給油関係

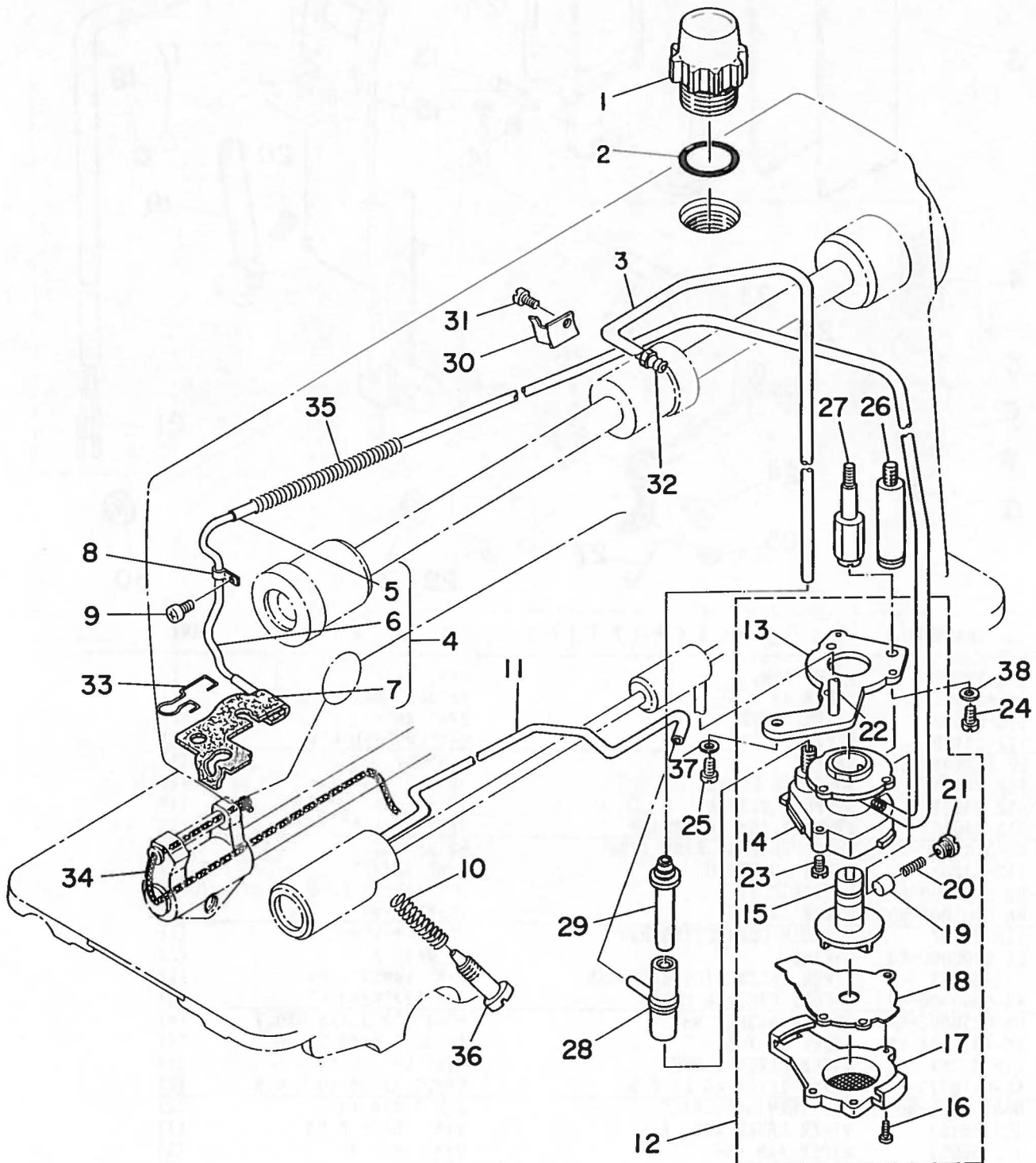

REF.NO.	NOTE	PART NO.	DESCRIPTION	ヒ ソ メ イ	AMT.
1		110-46505	OIL SIGHT WINDOW	アブ <sup>ラ</sup> マト <sup>ト</sup>	1
2		RO-1952401-00	RUBBER RING	オリ <sup>ン</sup> ク <sup>ク</sup>	1
3		BT-0600402-EA	LUBRICATING PIPE	チュー <sup>ブ</sup>	0.3
4		113-71259	OIL RETURN TUBE ASM.	カン <sup>リ</sup> ユウ <sup>ハ</sup> イ <sup>フ</sup> ク <sup>ミ</sup>	1
5		BT-0500300-EA	OIL TUBE	ウ <sup>レ</sup> タン <sup>チ</sup> ュー <sup>ブ</sup>	(0.6)
6		113-71200	OIL RETURN TUBE	カン <sup>リ</sup> ユウ <sup>ハ</sup> イ <sup>フ</sup>	(1)
7		113-71358	OIL FELT ASM.	カン <sup>リ</sup> ユウ <sup>フ</sup> ィ <sup>ル</sup> ト <sup>ク</sup> ミ	(1)
8		B3538-112-000	CORD HOLDER	コ <sup>ト</sup> オ <sup>キ</sup> エ	2
9		SS-4120615-SP	SCREW 3/16-28 L=6	ナ <sup>ハ</sup> ネ <sup>ジ</sup> 3/16-28 L=6	2
10		B2616-372-000	SPRING	ハ <sup>ネ</sup>	1
11		113-07303	OIL WICK	カ <sup>マ</sup> キ <sup>ユ</sup> ウ <sup>ハ</sup> イ <sup>フ</sup>	1
12		110-20054	LUBRICATING OIL PUMP ASM.	ホ <sup>ン</sup> プ <sup>タイ</sup> ク <sup>ミ</sup>	1
13		110-20302	OIL PUMP INSTALLING BASE	ホ <sup>ン</sup> プ <sup>タイ</sup> ト <sup>リ</sup> ツ <sup>ケ</sup> イ <sup>タ</sup>	(1)
14		110-20005	OIL PUMP	ホ <sup>ン</sup> プ <sup>タイ</sup>	(1)
15		110-20708	OIL PUMP IMPELLER	イン <sup>ペ</sup> ラ <sup>ー</sup>	(1)
16		SE-4301041-SR	SCREW	タ <sup>ツ</sup> プ <sup>タイ</sup> ネ <sup>ジ</sup>	(3)
17		110-20203	LUBRICATING OIL PUMP COVER	ホ <sup>ン</sup> プ <sup>タイ</sup> フ <sup>タ</sup>	(1)
18		110-20807	OIL PUMP IMPELLER COVER	ホ <sup>ン</sup> プ <sup>タイ</sup> ウ <sup>ケ</sup> イ <sup>タ</sup>	(1)
19		110-20401	PLUNGER	プ <sup>ラ</sup> ン <sup>ジ</sup> ヤ <sup>キ</sup>	(1)
20		110-20609	PLUNGER SPRING	プ <sup>ラ</sup> ン <sup>ジ</sup> ヤ <sup>キ</sup> ハ <sup>ネ</sup>	(1)
21		110-20500	PLUNGER SCREW	プ <sup>ラ</sup> ン <sup>ジ</sup> ヤ <sup>キ</sup> ネ <sup>ジ</sup>	(1)
22		110-20906	HOOK DRIVING SHAFT OIL TUBE	シ <sup>タ</sup> ジ <sup>ク</sup> キ <sup>ユ</sup> ウ <sup>ハ</sup> イ <sup>フ</sup>	(1)
23		SL-4030851-SF	SCREW	ナ <sup>ハ</sup> ネ <sup>ジ</sup> セ <sup>ム</sup> ス	(3)
24		SS-6111010-TP	SCREW 11/64-40 L= 9.5	ヒ <sup>ラ</sup> ネ <sup>ジ</sup> 11/64-40 L=9.5	1
25		SS-4151215-SP	SCREW	ナ <sup>ハ</sup> ネ <sup>ジ</sup> 15/64-28 L=12	1
26	#01	113-92107	OIL PUMP SUPPORT	ホ <sup>ン</sup> プ <sup>タイ</sup> シ <sup>チ</sup> ユウ	1
27	#02	112-31503	OIL PUMP SUPPORT	ホ <sup>ン</sup> プ <sup>タイ</sup> シ <sup>チ</sup> ユウ	1
28		110-21409	RUBBER JOINT	キ <sup>ユ</sup> ウ <sup>ハ</sup> イ <sup>フ</sup> ツ <sup>キ</sup> テ	1
29		112-21504	OIL TUBE JOINT	キ <sup>ユ</sup> ウ <sup>ハ</sup> イ <sup>フ</sup> シ <sup>ョ</sup> イ <sup>ン</sup> ト	1
30		112-22007	HOLDER	ハ <sup>イ</sup> フ <sup>サ</sup> サ <sup>エ</sup>	1
31		SS-6080340-SP	SCREW 1/8-44 L=3.0	ヒ <sup>ラ</sup> ネ <sup>ジ</sup> 1/8-44 L=2.9	1
32		SQ-1150501-SD	CONNECTING SCREW	チ <sup>ユ</sup> ウ <sup>ブ</sup> レ <sup>ン</sup> ケ <sup>サ</sup> ネ <sup>ジ</sup>	1
33		CQ-2520000-00	OIL WICK	ユ <sup>シ</sup> ン	0.3
34		B3404-122-000	SPRING	ハ <sup>ネ</sup>	1
35		B3404-122-000	SPRING	ハ <sup>ネ</sup>	1
36		B3514-412-000	OIL ADJUSTING SCREW	シ <sup>タ</sup> ジ <sup>ク</sup> マ <sup>エ</sup> メ <sup>タ</sup> ル <sup>ユ</sup> リ <sup>ョ</sup> チ <sup>ョ</sup> セ <sup>ツ</sup> ネ <sup>ジ</sup>	1
37		WS-0651310-KP	SPRING WASHER 6.5X11X1.3	ハ <sup>ネ</sup> サ <sup>カ</sup> ネ <sup>キ</sup> 6.5X11X1.3	1
38		WS-0451040-KP	SPRING WASHER	ハ <sup>ネ</sup> サ <sup>カ</sup> ネ <sup>キ</sup> 4.5X8.5X1	1

Note #01.....For DMN-5420-6,6-W0

DMN-5420-6,6-W0用

#02.....For DMN-5420-6-0B,6-WB

DMN-5420-6-0B,6-WB用



11. OIL RESERVOIR COMPONENTS

油溜関係

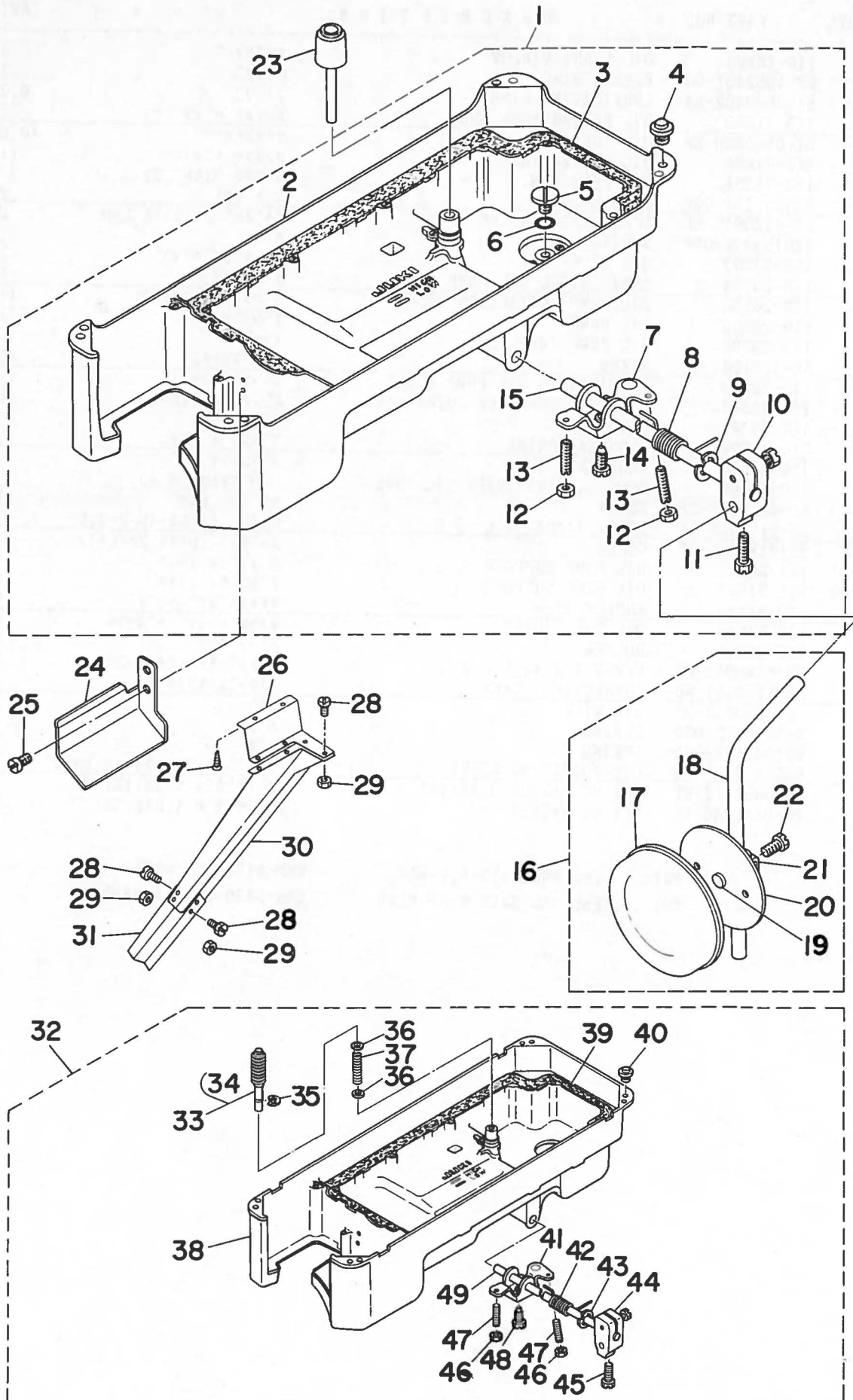

REF. NO.	NOTE	PART NO.	DESCRIPTION	ヒ ン メ イ	AMT.
1		113-60757	OIL RESERVOIR ASM.	アブラ タマリ ケツゴウ	1
2		113-60708	OIL RESERVOIR	アブラタマリ	(1)
3		110-23108	GASKET	アブラトメ ハウキン	(1)
4		110-47107	RUBBER CUSHION	トウフチゴム	(4)
5		SS-6700710-SH	SCREW	ヒラネジ	(1)
6		RO-0982401-00	RUBBER RING	オリック	(1)
7		110-24007	CONNECTING ROD, VERTICAL	ヒサアケ カイテンウチ	(1)
8		110-24106	SPRING	ヒサアケ カイテンハネ	(1)
9		RE-1000000-KO	E-RING	Eカトメワ	(1)
10		110-24502	KNEE PRESS LOD BEARING BRACKET	ヒサアテテシクトリツケウチ	(1)
11		SS-9182010-SN	SCREW 9/32-20 L=20	ロツカクホルト 9/32-20 L=20	(2)
12		NS-6150430-SR	NUT 15/64-28	ロツカクナツト 15/64-28	(2)
13		SS-8153010-SR	SCREW 15/64-28 L=30	トメネジ 15/64-28 L=30	(2)
14		SS-9151610-SR	SCREW 15/64-28 L=16	ロツカクホルト 15/64-28	(1)
15		110-24205	KNEE PRESS ROD	ヒサアテヨコジク	(1)
16		110-23751	KNEE PRESS PLATE ASM.	ヒサアテイタ クミ	1
17		B3431-552-000-A	KNEE PRESS PLATE COVER	ヒサアテイタ カハ	(1)
18		B3419-122-000	KNEE LIFTER PLATE ROD	ヒサアテ タテジク	(1)
19		110-24403	RUBBER	ヒサアテ コム	(1)
20		110-23702	KNEE PRESS PLATE	ヒサアテイタ	(1)
21		110-23801	KNEE PRESS PLATE HOLDER	ヒサアテイタササエ	(1)
22		SS-9151540-SR	SCREW 15/64-28 L=15	ロツカクホルト 15/64-28 L=15	(1)
23		110-24304	KNEE PRESS LIFTER ROD	ヒサアケ オシホウ	1
24		113-61003	OIL PUSH GUIDE	ハイ カイト	1
25		SS-4110715-SP	SCREW 11/64-40 L=7	ナハネジ 11/64-40 L=7	2
26		B8226-522-000	WASTE MATERIAL CHUTE HOLDER	ヌノクス シュート ササエ	1
27		SK-3412000-SC	WOOD SCREW D=4.1 L=20	マルモクネジ D=4.1 L=20	3
28		SS-7090610-SP	SCREW 9/64-40 L=6	マルヒラネジ 9/64-40 L=6	10
29		NS-6090310-SP	NUT 9/64-40	ロツカクナツト 9/64-40	10
30		B8224-523-000	WASTE MATERIAL CHUTE(LARGE)	ヌノクス シュート (タイ)	1
31		B8225-522-000	WASTE MATERIAL CHUTE, SMALL	ヌノクス シュート (シヨウ)	1
32	#01	113-69451	OIL RESERVOIR ASM.	アブラ タマリ ケツゴウ	1
33		GAK-300010B0	KNEE PRESS LIFTER ROD ASM.	コムツキ ヒサアケ オシホウ クミ	(1)
34		GAK-30004000	KNEE PRESS LIFTER ROD	ヒサウエ オシホウ コム	(1)
35		RE-0400000-KO	E-RING	Eカトメワ 4	(1)
36		WP-0621016-SD	WASHER 6.2X13X1	ヒラサカネ 6.2X13X1	(2)
37		GAK-30005000	SPRING	ヒサアケ オシホウ ハネ	(1)
38		113-69402	OIL RESERVOIR	アブラ タマリ	(1)
39		111-41702	GASKET	アブラタマリハウキン	(4)
40		110-47107	RUBBER CUSHION	トウフチゴム	(4)
41		110-24007	CONNECTING ROD, VERTICAL	ヒサアケ カイテンウチ	(1)
42		110-24106	SPRING	ヒサアケ カイテンハネ	(1)
43		RE-1000000-KO	E-RING	Eカトメワ	(1)
44		110-24502	KNEE PRESS LOD BEARING BRACKET	ヒサアテテシクトリツケウチ	(1)
45		SS-9182010-SN	SCREW 9/32-20 L=20	ロツカクホルト 9/32-20 L=20	(2)
46		NS-6150430-SR	NUT 15/64-28	ロツカクナツト 15/64-28	(2)
47		SS-8153010-SR	SCREW 15/64-28 L=30	トメネジ 15/64-28 L=30	(2)
48		SS-9151610-SR	SCREW 15/64-28 L=16	ロツカクホルト 15/64-28	(1)
49		110-24205	KNEE PRESS ROD	ヒサアテヨコジク	(1)

Note #01...For JE

JE用



## 12. BELT COVER & BOBBIN WINDER COMPONENTS

ベルトカバー・糸巻関係

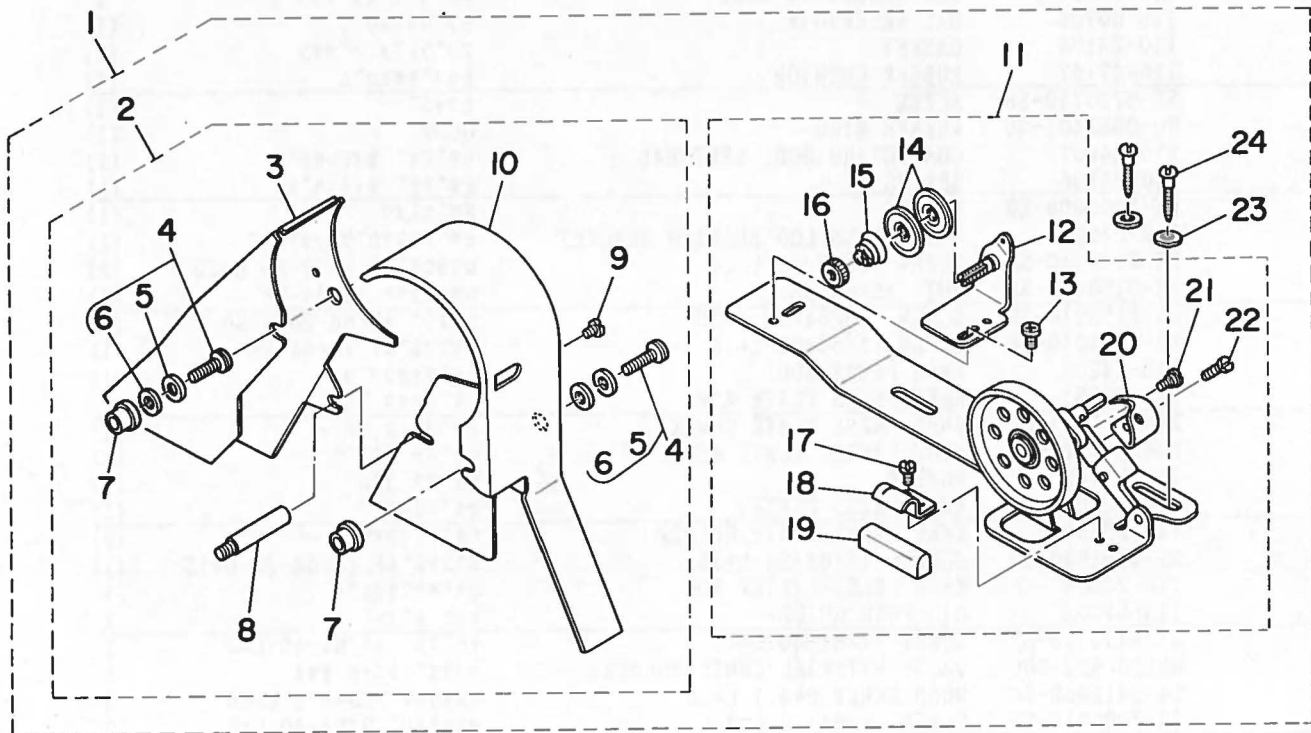

REF.NO.	NOTE	PART NO.	DESCRIPTION	ヒンメイ	AMT.
1		110-23363	BELT COVER ASM.	ベルトカバー - クミ	1
2		110-23355	BELT COVER ASM.	ベルトカバー - クミ	(1)
3		110-23306	BELT COVER A	ベルトカバー - A	(1)
4		110-47354	BELT COVER SET SCREW ASM.	ベルトカバー - トメネジ クミ	(2)
5		WP-0820526-SD	WASHER 8.2X14X0.5	ヒラサカネ 8.2X14X0.5	(2)
6		110-47305	BELT COVER RUBBER CUSHION	ベルトカバー - ゴムサ	(2)
7		110-47255	BELT COVER COLLAR ASM.	カバー - カラー クミ	(2)
8		110-23504	BELT COVER SUPPORT	ベルトカバー - シチュウ	(1)
9		SS-7120640-SP	SCREW 3/16-28 L=6	マルヒラネジ 3/16-28 L=6	(1)
10		110-23405	BELT COVER B	ベルトカバー - B	(1)
11		D3201-555-DAO	BOBBIN WINDER ASM.	イトマキソーチ クミ	(1)
12		D3213-555-DAO	THREAD TENSION BRACKET ASM.	イトマキ イトチヨ-シホ-タイ クミ	(1)
13		SS-4110515-SP	SCREW 11/64-40 L=5	ナハネジ 11/64-40 L=5	(1)
14		B3126-012-000	TENSION DISC	イトチヨ-シカラ	(2)
15		B3129-012-B00	TENSION SPRING B	イトチヨ-シ ハネ B	(1)
16		B3125-012-000	THREAD TENSION STUD NUT	イトチヨ-シ ナツト	(1)
17		SS-7110350-SP	SCREW 11/64-40 L=3	マルヒラネジ 11/64-40 L= 3.5	(1)
18		B3212-555-000	PRESSER PLATE	セイト - ゴム オサエ	(1)
19		B3211-555-000	RUBBER BRAKE	セイト - ゴム	(1)
20		B3209-555-000	POSITIONING FINGER	ホ-ピン オサエ	(1)
21		SD-0490261-SP	HINGE SCREW D=4.9 H=2.6	タンネジ D=4.9 H=2.6	(1)
22		SS-7081310-SP	SCREW 1/8-44 L=12.5	マルヒラネジ 1/8-44 L=12.5	(1)
23		WP-0501016-SD	WASHER 5X10.5X1	ヒラサカネ 5X10.5X1	(2)
24		SK-3482500-SC	WOOD SCREW D=4.8 L=25	マルモクネジ D=4.8 L=25	(2)

13. THREAD STAND COMPONENTS

糸立装置関係

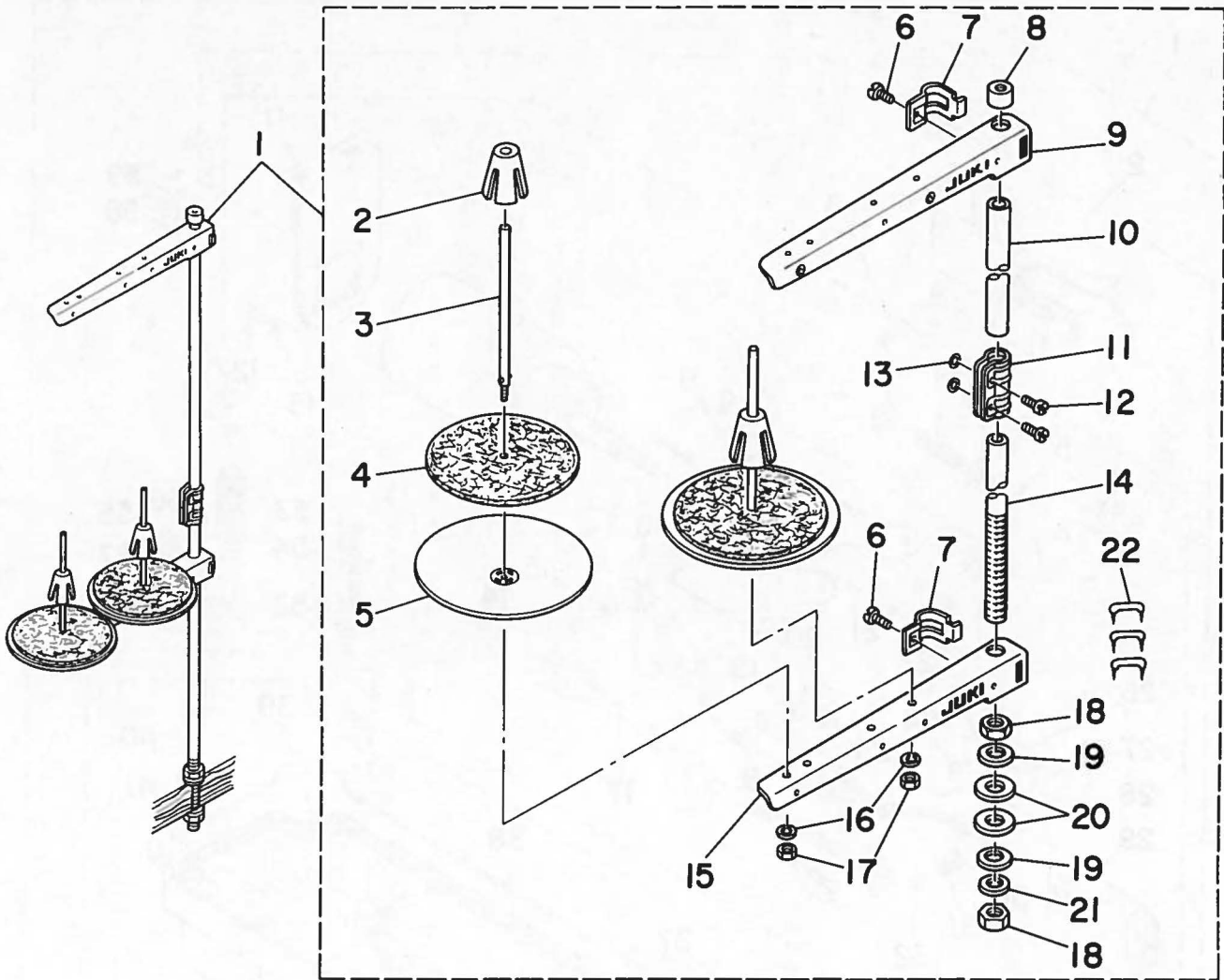

REF.NO.	NOTE	PART NO.	DESCRIPTION	ヒ	シ	メ	イ	AMT.
1		111-81559	THREAD STAND ASM.	イトタテ	ソウチ	クミ		1
2		111-81906	SPOOL RETAINER	イトマキ	フレ	メ		(2)
3		B3320-704-L00-A	SPOOL PIN	イトマキウケ	ホ	ウ		(2)
4		B3311-012-000	SPOOL REST CUSHION	イトマキウケ	サ			(2)
5		111-81807	SPOOL REST	イトマキウケ	サ	ラ		(2)
6		SM-6061610-SC	SCREW M6 L=16	ヒラコネ	ジ	M6	L=16	(2)
7		B3318-704-L00-A	THREAD GUIDE ARM JOINT	イトタテウテ	シメ	カナ	ク	(2)
8		B3311-704-000	SPOOL REST ROD RUBBER CAP	イトタテ	ホ	ホ	ホ	(1)
9		111-81757	THREAD GUIDE ASM.	イトタテウテ	B	ク	ミ	(1)
10		111-81609	SPOOL REST ROD, UPPER	イトタテ	ホ	ウ	ウ	(1)
11		B3305-704-000-A	SPOOL REST ROD JOINT	イトタテ	ホ	ウ	キ	(1)
12		SM-4051405-SE	SCREW M5X0.8 L=14	ナ	コ	ネ	M5X0.8 L=14	(2)
13		NM-6050001-SE	NUT M5X0.8	ロツカク	ナツ	M5X0.8	1シュ	(2)
14		111-81500	SPOOL REST ROD, LOWER	イトタテ	ホ	ウ	シ	(1)
15		111-81708	SPOOL REST ARM	イトタテ	ウテ	B		(1)
16		WS-0510002-KN	SPRING WASHER 5.1X8.5X1.3	ハ	ネ	サ	カ	(2)
17		NM-6050001-SE	NUT M5X0.8	ロツカク	ナツ	M5X0.8	1シュ	(2)
18		B3317-704-000	NUT C15	イトタテ	ホ	ト	メ	(2)
19		WP-1702600-S0	WASHER 17X30X2.6	ヒラ	サ	カ	ネ	(2)
20		D3310-555-D00	RUBBER WASHER	イトタテ	ホ	ホ	ン	(2)
21		WS-1643202-KR	SPRING WASHER	ハ	ネ	サ	カ	(1)
22		MAO-11532000	STAPLE	ユ	ト	ス	テ	(3)



14. AK-59 (PRESSER LIFTING SOLENOID COMPONENTS)



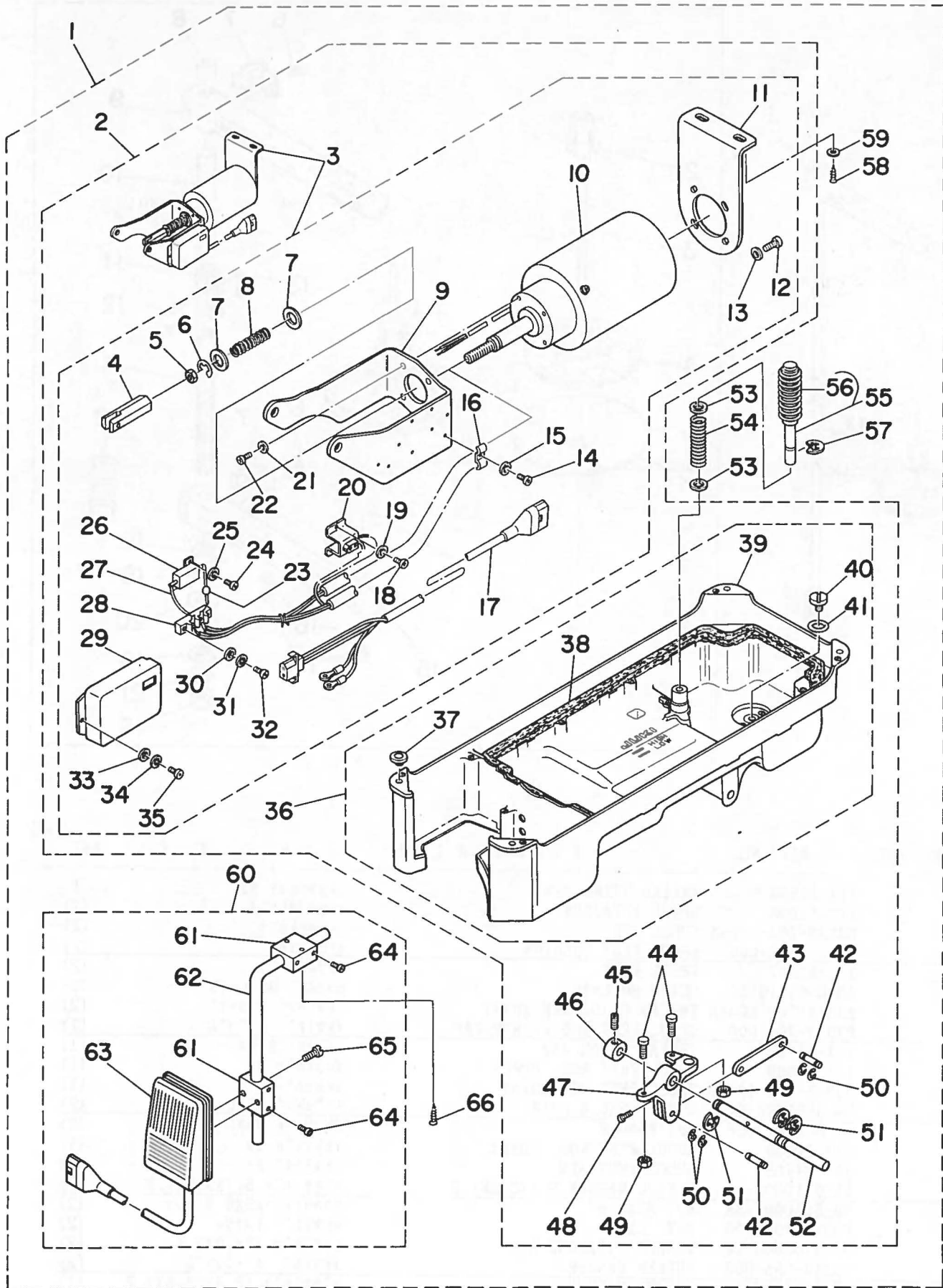





AK-59 (自動押え上げ装置関係)



REF. NO.	NOTE	PART NO.	DESCRIPTION	ヒンメイ	AMT.
1		GAK-300060G0	PRESSER LIFTING SOLENOID ASM.	ジトウオウアアケ ソーチ クミ	1
2		GAK-300060H0	OIL RESERVOIR ASM.	アブラタメ クミ	(1)
3		GAK-305470B0	PRESSER LIFTING SOLENOID ASM.	オウアケ ソレノイト (クミ)	(1)
4		GAK-01019000	KNUCLE	レンケツカナク	(1)
5		NM-6100663-SE	NUT M10	ロツカクナツ M10 3シュ	(1)
6		RE-1200000-KO	SNAP RING 12	Eカトメワ 12	(1)
7		GAK-01018000	THRUST WASHER	オウアケ ハネウケ	(2)
8		GAK-30013000	SPRING	オウアケ ソレノイト モトシハネ	(1)
9		GAK-30542000	SOLENOID INSTALLING BRACKET	オウアケ ソレノイト トリツケキヤク B	(1)
10		GAK-300070A0	PRESSER LIFTING SOLENOID ASM.	オウアケ ソレノイト クミ	(1)
11		GAK-30011000	SOLENOID INSTALLING BRACKET A	オウアケ ソレノイト トリツケキヤク A	(1)
12		SM-4051001-SB	SCREW M5X0.8 L=10	ナハコネジ M5X0.8 L=10	(4)
13		WS-0511302-KB	SPRING WASHER M5	ハネウケ カネ M5	(4)
14		SM-4030801-SB	SCREW M3 L=8	ナハコネジ M3X0.5 L=8	(1)
15		WS-0310702-KS	SPRING WASHER	ハネウケ カネ 3.1X5.9X0.7	(1)
16		GAK-01016000	CORD HOLDER	コートオウエ	(1)
17		GAK-020210A0	PRESSER LIFTING CORD ASM.	オウアケ ヨー コート クミ	(1)
18		SM-4030801-SB	SCREW M3 L=8	ナハコネジ M3X0.5 L=8	(2)
19		WS-0310702-KS	SPRING WASHER	ハネウケ カネ 3.1X5.9X0.7	(2)
20		GAK-01014000	2POLE RECEPTACLE INSTALLING BASE	オウアケ 2Pレセプタクルタイ	(1)
21		WS-0511302-KB	SPRING WASHER M5	ハネウケ カネ M5	(4)
22		SM-4051001-SB	SCREW M5X0.8 L=10	ナハコネジ M5X0.8 L=10	(4)
23		HG-2674014-7P	DIODE IN5625	ダイオード (1N5625)	(1)
24		SM-4030801-SB	SCREW M3 L=8	ナハコネジ M3X0.5 L=8	(2)
25		WS-0310702-KS	SPRING WASHER	ハネウケ カネ 3.1X5.9X0.7	(2)
26		HR-0036010-00	RESISTOR 10 OHM 20W	レイコキ 10オーム 20W	(1)
27		HW-2F18S12-12	STRANDED WIRE, RED	ヨリセン 0.18X19 アカ	(0.1)
28		GAK-01015000	2P TERMINAL BASE	2P タンジタイ	(1)
29		GAK-30016000	COVER	オウアケ カハ	(1)
30		WP-0330501-SB	WASHER M3	ヒラウケ カネ ミカキマル M3	(2)
31		WS-0310702-KS	SPRING WASHER	ハネウケ カネ 3.1X5.9X0.7	(2)
32		SM-4031401-SB	SCREW M3 L=14	ナハコネジ	(2)
33		WP-0330500-MB	WASHER 3.3X6X0.5	ヒラウケ カネ コカタマル M3	(2)
34		WS-0310702-KS	SPRING WASHER	ハネウケ カネ 3.1X5.9X0.7	(2)
35		SM-4030801-SB	SCREW M3 L=8	ナハコネジ M3X0.5 L=8	(2)
36		GAK-305400A0	PRESSER LIFTING SOLENOID ASM.	アブラ タマリ クミ AK	(1)
37		110-47107	RUBBER CUSHION	トウフ オウエゴム	(4)
38		110-23108	GASKET	アブラ タメ ハツキン	(1)
39		GAK-30540000	PRESSER LIFTING SOLENOID	アブラ タマリ AKヨウ	(1)
40		SS-6700710-SH	SCREW	ヒラネジ	(1)
41		RO-0982401-00	RUBBER RING	オリンク	(1)
42		MAO-12002000	PEDAL SWITCH FRAME STUD	ジク	(2)
43		GAK-01004000	LEVER CONNECTING ROD	オウアケ レハ - レンケツロツト	(1)
44		GAK-01003B00	PRESSER LIFTER STOPPER B	オウアケ ストッパ B	(2)
45		SS-8660530-TP	SCREW 1/4-40 L= 4.5	トメネジ 1/4-40 L=4.5	(2)
46		CS-1111019-SH	THRUST COLLAR D=11.11 W=10	スラストウケ D=11.11 W=10	(1)
47		GAK-30015000	PRESSER LIFTING LEVER	オウアケ レハ	(1)
48		SS-7151210-SP	SCREW 15/64-28 L=12	マルヒラネジ 15/64-28 L=12	(1)
49		NM-6060003-SC	NUT M6	ロツカクナツ M6 3シュ	(2)
50		RE-0320000-KO	SNAP RING 3.2	Eカトメワ 3.2	(4)
51		RE-1000000-KO	E-RING	Eカトメワ	(3)
52		GAK-30014000	PRESSER LIFTING SHAFT	オウアケ ジク A	(1)
53		WP-0621016-SD	WASHER 6.2X13X1	ヒラウケ カネ 6.2X13X1	(2)
54		GAK-30005000	SPRING	ヒラウケ オシホウ ハネ	(1)
55		GAK-300010B0	KNEE PRESS LIFTER ROD ASM.	ゴムウキ ヒラウケ オシホウ クミ	(1)
56		GAK-30004000	KNEE PRESS LIFTER ROD	ヒラウエ オシホウ ゴム	(1)
57		RE-0400000-KO	E-RING	Eカトメワ 4	(1)
58		SK-3514000-SC	WOOD SCREW D=5.1 L=40	マルモクネジ	(2)
59		WP-0570716-SE	WASHER	ヒラウケ カネ 5.7X9.8X0.7	(2)
60		GAK-010220B0	LIFTER KNEE SWITCH ASM. B	オウアケ ヨー ヒラウエウチ クミ	(1)
61		MAT-80230T00	KNEE SWITCH SUPPORT BASE	スイッチ シジタイ (T002)	(2)
62		MAT-80231T00	DRIVING BAR, T002	スイッチ シジウチ (T002)	(1)
63		GAK-010220A0	KNEE SWITCH ASM.	オウアケ ヨー ヒラウエウチ クミ	(1)
64		SS-6151220-SP	SCREW 15/64-28 L=11.5	ヒラネジ 15/64-28 L=11.5	(4)
65		SS-7111410-SP	SCREW 11/64-40 L=14	マルヒラネジ 11/64-40 L=14	(2)
66		SK-3514000-SC	WOOD SCREW D=5.1 L=40	マルモクネジ	(2)



15. TABLE OF EXCHANGING GAUGE PARTS  
交換ゲージ部品一覧表

		1	2	3	4	5	6	7	8	9	10	11	12
Specifications of the gauge		CA□	DA□	DC□	D□	E□	F□	G□	H□	J□	JA□	K□	M□
Gauge width		5/64 (2 mm)	7/64 (2.8 mm)	1/8 (3.2 mm)	1/8 (3.2 mm)	5/32 (4 mm)	3/16 (4.8 mm)	7/32 (5.6 mm)	1/4 (6.4 mm)	9/32 (7.1 mm)	19/64 (7.5 mm)	5/16 (7.9 mm)	3/8 (9.5 mm)
A	Throat plate 	11346004	11346004	11346004	11346004	11346004	11346004	11346004	11346004	11346103	11346103	11346103	11346103
B	Throat plate cover (asm) 	B11155300AD	B11155300AD	B11155300AD	B11155300AD	B11155300AF	B11155300AF	B11155300AF	B11155300AF	B11155300AF	B11155300AF	B11155300AM	B11155300AM
C	Gauge 	B1190530C0A	B1190530D0A	B1190530D0C	B1190530D0D	B1190530E0D	B1190530F0D	B1190530G0D	B1190530H0D	B1190530J0D	B1190530J0A	B1190530K0D	B1190530M0D
D	Throat plate chip guard 	11346905	11346905	11346905	11346905	11346905	11346905	11347101	11347101	11347101	11347101	11347101	11347309
E	Throat plate chip guard (Accessories) 	11347002	11347002	11347002	11347002	11347002	11347002	11347200	11347200	11347200	11347200	11347200	11347408
F	Chip guide 	11346400	11346400	11346400	11346400	11346400	11346400	11346400	11346509	11346509	11346509	11346509	11346509
G	Hinging presser (asm) 	B1524530CA0	B1524530DA0	B1524530DA0	B1524530DA0	B1524530EA0	B1524530EA0	B1524530GA0	B1524530GA0	B1524530GA0	B1524530GA0	B1524530GA0	B1524530GA0
H	Hinging presser (asm) With soft cover 	B1524530CB0	B1524530DB0	B1524530DB0	B1524530DB0	B1524530EB0	B1524530EB0	B1524530GB0	B1524530GB0	B1524530GB0	B1524530GB0	B1524530GB0	B1524530GB0
J	Feed dog 	A	B1609530C0A	B1609530D0D	B1609530D0E	B1609530D0D	B1609530D0D	B1609530D0D	B1609530G0D	B1609530G0D	B1609530G0D	B1609530G0D	B1609530G0D
K		B		B1609530E0D		B1609530E0D	B1609530E0D	B1609530H0D	B1609530H0D	B1609530H0D	B1609530H0D	B1609530H0D	B1609530H0D
L	Knife 		B4121522000	B4121522000	B4121522000	B4121522000	B4121522000	B4121522000	B4121522000	B4121522000	B4121522000	B4121522000	B4121522000
M			B4145530B0A	B4145530B0A	B4145530B0A	B4145530B0A	B4145530B0A	B4145530B0A	B4145530B0A	B4145530B0A	B4145530B0A	B4145530B0A	B4145530B0A
N			B4145530B0D	B4145530B0D	B4145530B0D	B4145530B0D	B4145530B0D	B4145530B0D	B4145530B0D	B4145530B0D	B4145530B0D	B4145530B0D	B4145530B0D
Specification		Specification for spare parts	Specification for spare parts	Specification for spare parts	Standard specification	Special specification	Special specification	Special specification	Special specification	Special specification	Specification for spare parts	Specification for spare parts	Special specification
Remark		Set the stitch length to 2 mm or less		Set the stitch length to 2.5 mm or less									

A : Feed dog for a standard pitch  
B : Feed dog for a coarse pitch

(Note) \*E : Accessories  
\*H : With safety cover  
\*Knife specification classification: B4121522000..... Domestic type  
B4145530B0A..... Export type  
B4145530B0D..... Accessories for domestic type knives



NUMERICAL INDEX OF PARTS

索引

Part No.	Page	Ref.	Part No.	Page	Ref.	Part No.	Page	Ref.	Part No.	Page	Ref.
品番	頁	No.	品番	頁	No.	品番	頁	No.	品番	頁	No.
BT-0500300-EA	18	5	B1524-530-GAO	25	11-G	B4121-522-000	25	2-L	GAK-010220A0	24	63
BT-0600402-EA	18	3	B1524-530-GAO	25	12-G	B4121-522-000	25	3-L	GAK-010220B0	24	60
B1109-530-JOA	25	10-C	B1524-530-GB0	25	7-H	B4121-522-000	25	4-L	GAK-020210A0	24	17
B1110-012-000	2	54	B1524-530-GB0	25	8-H	B4121-522-000	25	5-L	GAK-300010B0	20	33
B1114-012-000	2	8	B1524-530-GB0	25	9-H	B4121-522-000	25	6-L	GAK-300010B0	24	55
B1115-522-000-A	4	51	B1524-530-GB0	25	10-H	B4121-522-000	25	7-L	GAK-30004000	20	34
B1115-530-OAD	25	1-B	B1524-530-GB0	25	11-H	B4121-522-000	25	8-L	GAK-30004000	24	56
B1115-530-OAD	25	2-B	B1524-530-GB0	25	12-H	B4121-522-000	25	9-L	GAK-30005000	20	37
B1115-530-OAD	25	3-B	B1609-530-COA	25	1-J	B4121-522-000	25	10-L	GAK-30005000	24	54
B1115-530-OAD	25	4-B	B1609-530-DOE	25	3-J	B4121-522-000	25	11-L	GAK-300060G0	24	1
B1115-530-OAF	25	5-B	B1609-530-D00	10	31	B4121-522-000	25	12-L	GAK-300060H0	24	2
B1115-530-OAF	25	6-B	B1609-530-D00	25	2-J	B4122-522-000	14	44	GAK-300070A0	24	10
B1115-530-OAF	25	7-B	B1609-530-D00	25	4-J	B4123-522-00A	14	5	GAK-30011000	24	11
B1115-530-OAF	25	8-B	B1609-530-D00	25	5-J	B4124-530-000	14	30	GAK-30013000	24	8
B1115-530-OAF	25	9-B	B1609-530-D00	25	6-J	B4126-530-000	14	14	GAK-30014000	24	52
B1115-530-OAF	25	10-B	B1609-530-E00	25	2-K	B4132-522-000-A	14	53	GAK-30015000	24	47
B1115-530-OAF	25	11-B	B1609-530-E00	25	4-K	B4145-530-BOA	25	1-M	GAK-30018000	24	29
B1115-530-OAM	25	12-B	B1609-530-E00	25	5-K	B4145-530-BOA	25	2-M	GAK-305400A0	24	36
B1115-530-OOF	4	50	B1609-530-E00	25	6-K	B4145-530-BOA	25	3-M	GAK-30540000	24	39
B1148-555-000	10	8	B1609-530-G00	25	7-J	B4145-530-BOA	25	4-M	GAK-30542000	24	9
B1190-530-COA	25	1-C	B1609-530-G00	25	8-J	B4145-530-BOA	25	5-M	GAK-305470B0	24	3
B1190-530-DOA	25	2-C	B1609-530-G00	25	9-J	B4145-530-BOA	25	6-M			
B1190-530-DOC	25	3-C	B1609-530-G00	25	10-J	B4145-530-BOA	25	7-M	HA-0005900-00	16	12
B1190-530-D00	25	4-C	B1609-530-G00	25	11-J	B4145-530-BOA	25	8-M	HA-0019000-00	15	11
B1190-530-E00	25	5-C	B1609-530-H00	25	12-J	B4145-530-BOA	25	9-M	HG-2674014-7P	24	23
B1190-530-F00	25	6-C	B1609-530-H00	25	7-K	B4145-530-BOA	25	10-M	HR-0036010-00	24	26
B1190-530-G00	25	7-C	B1609-530-H00	25	8-K	B4145-530-BOA	25	11-M	HW-2F18S12-12	24	27
B1190-530-H00	25	8-C	B1609-530-H00	25	9-K	B4145-530-BOA	25	12-M	HW-2003900-00	16	11
B1190-530-J00	25	9-C	B1609-530-H00	25	10-K	B4145-530-B00	25	1-N	HW-5000700-00	15	9
B1190-530-K00	25	11-C	B1609-530-H00	25	11-K	B4145-530-B00	25	2-N	HW-5000700-00	16	16
B1190-530-M00	25	12-C	B1636-581-C00	10	12-K	B4145-530-B00	25	3-N	HX-0004300-00	4	38
B1193-530-000	4	45	B1808-552-OA0	6	71	B4145-530-B00	25	4-N			
B1212-552-A00	4	12	B1810-552-000	6	32	B4145-530-B00	25	5-N	MAO-11532000	22	22
B1213-552-OA0-A	4	40	B1903-552-000	4	33	B4145-530-B00	25	6-N	MAO-12002000	24	42
B1305-012-OA0	6	12	B1903-552-000	4	9	B4145-530-B00	25	7-N	MAT-80230T00	24	61
B1306-155-OA0	6	14	B1905-541-B00	4	6	B4145-530-B00	25	8-N	MAT-80231T00	24	62
B1306-155-OB0	6	11	B1909-505-000	4	10	B4145-530-B00	25	9-N	MC-2005007-50	6	43
B1306-155-OC0	6	10	B2616-372-000	18	10	B4145-530-B00	25	10-N	MC-2005007-55	6	44
B1307-155-OA0	6	17	B3111-126-000	2	43	B4145-530-B00	25	11-N	MDB-100B1400	6	9
B1307-155-OB0	6	16	B3115-552-000	2	41	B4145-530-B00	25	12-N	NDP-500B1400	6	45
B1308-155-OA0	6	19	B3118-415-000	2	65	B8224-523-000	20	30	NDP-500B1404	6	46
B1401-530-B00	6	2	B3120-125-000	2	37	B8225-522-000	20	31	N4007-110-OAA	4	35
B1401-530-B00	6	3	B3125-012-000	21	16	B8226-522-000	20	26	N4007-110-OAB	4	36
B1408-552-000	4	8	B3126-012-000	2	40	B9117-012-000	6	35	M9637-110-000	12	71
B1411-552-OA0	6	5	B3126-012-000	21	14				M9640-110-000	12	70
B1414-226-000	6	4	B3128-012-000	2	42	CQ-2520000-00	18	33			
B1418-530-000	6	8	B3129-012-A00	2	38	CQ-3500000-FO	4	3	NH-6040000-SN	12	61
B1453-771-OA0	12	23	B3129-012-B00	21	15	CS-064061A-SP	8	17	NH-6050001-SE	22	13
B1502-541-000	8	27	B3132-552-000	2	39	CS-079073A-SH	6	37	NH-6050001-SE	22	17
B1505-227-000-A	8	25	B3133-415-OA0	2	64	CS-079101A-SH	6	27	NH-6060003-SC	24	49
B1509-555-000	8	22	B3136-415-000	2	66	CS-1111019-SH	24	46	NH-6100663-SE	24	5
B1510-227-000	8	24	B3209-555-000	21	20	CS-147121A-SH	4	20	NS-6090310-SP	20	29
B1511-555-000	8	23	B3211-555-000	21	10	CS-147121A-SH	10	46	NS-6110310-SP	2	16
B1520-552-000-A	8	1	B3212-555-000	21	18	CS-147121A-SH	10	57	NS-6110310-SP	12	19
B1521-555-000	8	2	B3214-047-000	2	26				NS-6110350-SP	15	30
B1524-530-CA0	25	1-G	B3305-704-000-A	22	11	D2112-555-B00	2	14	NS-6120310-SP	14	37
B1524-530-CB0	25	1-H	B3311-012-000	22	4	D2468-555-B00	15	27	NS-6120480-SP	14	42
B1524-530-DA0	8	29	B3311-704-000	22	8	D2588-L8V-B00	12	22	NS-6150310-SP	12	25
B1524-530-DA0	25	2-G	B3317-704-000	22	18	D3159-555-B00	8	50	NS-6150310-SP	14	32
B1524-530-DA0	25	3-G	B3318-704-L00-A	22	7	D3201-555-DA0	21	11	NS-6150430-SP	12	28
B1524-530-DA0	25	4-G	B3320-704-L00-A	22	3	D3213-555-DA0	21	12	NS-6150430-SP	12	35
B1524-530-DB0	8	30	B3404-122-000	18	34	D3310-555-D00	22	20	NS-6150430-SR	20	12
B1524-530-DB0	25	2-H	B3404-122-000	18	35	D6043-555-B00	12	69	NS-6150430-SR	20	46
B1524-530-DB0	25	3-H	B3419-122-000	20	18	D6043-555-B00	12	72	NS-6620310-SP	8	51
B1524-530-DB0	25	4-H	B3431-552-000-A	20	17	D6043-555-B00	15	10	NS-6660410-SH	12	63
B1524-530-EA0	25	5-G	B3514-412-000	18	36	D6043-555-B00	16	21	NS-6660430-SP	12	64
B1524-530-EA0	25	6-G	B3538-112-000	18	8				NS-6660410-SP	10	39
B1524-530-EBO	25	5-H	B4114-530-000	14	52	GAK-01003B00	24	44			
B1524-530-EBO	25	6-H	B4115-530-000	14	50	GAK-01004000	24	43	RC-1381001-KP	10	33
B1524-530-GA0	25	7-G	B4116-530-000	14	51	GAK-01014000	24	20	RC-1381001-KP	10	51
B1524-530-GA0	25	8-G	B4117-530-0A0	14	35	GAK-01015000	24	28	RC-1850001-KP	4	22
B1524-530-GA0	25	9-G	B4120-530-000	14	46	GAK-01016000	24	16	RC-2651218-KP	12	7
B1524-530-GA0	25	10-G	B4121-522-000	14	43	GAK-01018000	24	7	RE-0300000-KO	8	33
			B4121-522-000	25	1-L	GAK-01019000	24	4	RE-0300000-KO	8	36



NUMERICAL INDEX OF PARTS

索引

Part No. 品番	Page 頁	Ref. No.	Part No. 品番	Page 頁	Ref. No.	Part No. 品番	Page 頁	Ref. No.	Part No. 品番	Page 頁	Ref. No.
RE-030000-KO	16	14	SS-4080620-TP	10	32	SS-7110740-TP	8	39	WP-0621016-SD	24	53
RE-0320000-KO	24	50	SS-4110515-SP	21	13	SS-7110740-TP	10	50	WP-0621016-SH	12	36
RE-0400000-KO	15	20	SS-4110615-SP	15	3	SS-7110740-TP	15	23	WP-0650876-SD	8	21
RE-0400000-KO	20	35	SS-4110715-SP	12	12	SS-7110830-SP	14	2	WP-0820526-SD	21	5
RE-0400000-KO	24	57	SS-4110715-SP	20	25	SS-7110830-SP	14	17	WP-1221016-SP	16	5
RE-0500000-KO	8	8	SS-4111815-SP	15	7	SS-7110830-SP	14	22	WP-1702600-SO	22	19
RE-0500000-KO	8	19	SS-4120615-SP	2	29	SS-7111120-SP	10	55	WP-1703001-SC	15	26
RE-0500000-KO	10	18	SS-4120615-SP	2	31	SS-7111410-SP	24	65	WS-0310002-KN	16	17
RE-0500000-KO	10	21	SS-4120615-SP	2	69	SS-7120640-SP	21	9	WS-0310702-KS	24	15
RE-0500000-KO	12	54	SS-4120615-SP	8	44	SS-7121410-TP	10	53	WS-0310702-KS	24	19
RE-0500000-KO	14	11	SS-4120615-SP	8	47	SS-7151210-SP	24	48	WS-0310702-KS	24	25
RE-0500000-KO	15	16	SS-4120615-SP	15	14	SS-7620750-SP	10	70	WS-0310702-KS	24	31
RE-0600000-KO	12	18	SS-4120615-SP	18	9	SS-7681650-TP	4	14	WS-0310702-KS	24	34
RE-0700000-KO	16	9	SS-4120915-SP	2	9	SS-8090670-SP	2	44	WS-0451040-KP	18	38
RE-0800000-KO	12	37	SS-4120915-SP	2	13	SS-8110410-TP	6	38	WS-0510002-KN	22	16
RE-1000000-KO	20	9	SS-4120915-SP	6	22	SS-8110520-TP	12	51	WS-0511302-KB	24	13
RE-1000000-KO	20	43	SS-4120915-SP	6	26	SS-8150432-TH	6	40	WS-0511302-KB	24	21
RE-1000000-KO	24	51	SS-4120915-SP	10	56	SS-8150432-TH	10	49	WS-0651310-KP	18	37
RE-1200000-KO	15	25	SS-4120915-SP	14	34	SS-8150710-SP	2	45	WS-1643202-KR	22	21
RE-1200000-KO	24	6	SS-4120915-SP	15	15	SS-8150710-SP	10	28	WT-0530002-KS	2	68
RO-0291801-00	4	41	SS-4120915-SP	16	32	SS-8150912-TH	4	18	WZ-1250300-KO	10	69
RO-0371801-00	8	3	SS-4121015-SP	2	52	SS-8151150-SP	4	1			
RO-0371801-00	12	10	SS-4121415-SP	16	31	SS-8151150-TP	14	7	110-00510	2	11
RO-0442401-00	4	13	SS-4150915-SP	12	16	SS-8151550-SP	4	33	110-00619	2	12
RO-0481901-00	14	26	SS-4150915-SP	14	9	SS-8152080-SP	14	33	110-00700	2	30
RO-0781901-00	10	59	SS-4150915-SP	15	31	SS-8153010-SR	20	13	110-01104	2	57
RO-0922702-00	10	16	SS-4151215-SP	12	65	SS-8153010-SR	20	47	110-01500	2	33
RO-0982401-00	20	6	SS-4151215-SP	12	66	SS-8660530-TP	24	45	110-01609	2	55
RO-0982401-00	24	41	SS-4151215-SP	18	25	SS-8660610-TP	4	15	110-01658	2	53
RO-1952401-00	18	2	SS-6060210-SP	2	56	SS-8660610-TP	4	21	110-02300	4	19
			SS-6080340-SP	18	31	SS-8660610-TP	8	26	110-02409	4	28
SD-0490261-SP	21	21	SS-6090510-SP	12	48	SS-8660610-TP	10	47	110-02508	4	29
SD-0500251-SP	12	4	SS-6090560-TP	10	3	SS-8660610-TP	10	58	110-02904	4	42
SD-0550212-TP	16	24	SS-6090620-SP	10	29	SS-8660610-TP	12	27	110-04009	6	21
SD-0600322-SD	8	12	SS-6090620-TP	10	14	SS-8660810-TP	6	13	110-04207	6	24
SD-0600361-SP	12	34	SS-6090620-TP	10	38	SS-8660810-TP	6	15	110-04306	6	23
SD-0630275-SP	12	44	SS-6090670-TP	4	27	SS-8660810-TP	6	18	110-05204	4	7
SD-0640261-SP	8	40	SS-6090670-TP	6	6	SS-8660810-TP	6	20	110-06350	8	7
SD-0640261-SP	12	42	SS-6090810-SP	8	28	SS-8660810-TP	10	62	110-06608	8	6
SD-0640604-TP	14	23	SS-6090810-TP	14	49	SS-8661040-TP	10	63	110-06608	8	35
SD-0641452-TP	12	49	SS-6090910-SP	14	40	SS-8680940-SP	10	41	110-06756	8	4
SD-0701511-TP	12	33	SS-6110420-TP	6	28	SS-8681650-TP	4	11	110-06905	8	9
SD-0720332-SP	8	11	SS-6110420-TP	12	9	SS-8121010-TP	14	48	110-07101	8	10
SD-0790431-SP	14	15	SS-6110610-TP	2	50	SS-9121410-TP	14	36	110-08109	4	26
SD-0920321-SP	14	12	SS-6110610-TP	2	62	SS-9151540-SR	20	22	110-08802	10	27
SD-1000801-SH	10	44	SS-6110710-TP	12	56	SS-9151610-SR	20	14	110-08901	10	22
SE-4301041-SR	18	16	SS-6110710-TP	16	20	SS-9151610-SR	20	48	110-09008	10	23
SK-3412000-SC	20	27	SS-6110810-TP	14	38	SS-9182010-SN	20	11	110-09107	10	37
SK-3482500-SC	21	24	SS-6111010-SP	6	31	SS-9182010-SN	20	45	110-09206	10	13
SK-3514000-SC	24	58	SS-6111010-TP	18	24				110-09800	10	5
SK-3514000-SC	24	66	SS-6111210-SP	4	31	TA-0850604-RO	2	4	110-09909	10	7
SL-4030851-SF	18	23	SS-6120930-TP	10	11	TA-0850604-RO	2	6	110-10600	10	64
SL-4051001-WZ	4	39	SS-6121210-SP	10	43	TA-0850604-RO	2	34	110-10709	10	61
SM-4030601-SN	16	2	SS-6121220-TP	12	5	TA-1250406-RO	2	51	110-10808	10	36
SM-4030601-SN	16	18	SS-6121220-TP	14	18	TA-1250504-RO	2	3	110-10907	10	48
SM-4030801-SB	24	14	SS-6121220-TP	14	28	TA-1250504-RO	2	5	110-14008	10	15
SM-4030801-SB	24	18	SS-6121250-TP	10	20	TA-1250705-RO	2	7	110-14156	10	42
SM-4030801-SB	24	24	SS-6151220-SP	24	64	TA-1250804-RO	6	1	110-14206	10	45
SM-4030801-SB	24	35	SS-6660610-TP	12	29	TA-2000502-RO	2	17	110-14354	10	54
SM-4031401-SB	24	32	SS-6661110-SP	4	24	TA-2101002-RO	2	20	110-15005	6	29
SM-4031501-SC	15	8	SS-6661110-SP	10	73				110-15807	6	25
SM-4051001-SB	24	12	SS-6700710-SH	20	5	WP-0320501-SC	16	28	110-17209	4	2
SM-4051001-SB	24	22	SS-6700710-SH	24	40	WP-0330500-MB	24	33	110-18504	2	32
SM-4051405-SE	22	12	SS-7080510-TP	6	7	WP-0330501-SB	24	30	110-18603	2	49
SM-6061610-SC	22	6	SS-7081310-SP	21	22	WP-0371026-SD	14	39	110-18900	2	36
SQ-1150501-SD	18	32	SS-7090520-TP	14	20	WP-0450000-SD	12	60	110-20005	18	14
SS-1090510-SP	12	14	SS-7090520-TP	14	21	WP-0480801-SD	4	32	110-20054	18	12
SS-1120710-SP	2	19	SS-7090610-SP	20	28	WP-0480856-SP	10	65	110-20203	18	17
SS-1120710-SP	2	60	SS-7090620-TP	8	18	WP-0480856-SP	14	47	110-20302	18	13
SS-2110915-SP	2	48	SS-7091110-SP	16	29	WP-0482086-SD	16	33	110-20401	18	19
SS-2110915-SP	4	49	SS-7091410-SP	16	25	WP-0501016-SD	14	41	110-20500	18	21
SS-4080310-SP	4	48	SS-7110350-SP	21	17	WP-0501016-SD	21	23	110-20609	18	20
SS-4080310-SP	4	52	SS-7110410-SP	8	49	WP-0570716-SE	24	59	110-20708	18	15
SS-4080610-SP	14	45	SS-7110740-TP	8	16	WP-0621016-SD	20	36	110-20807	18	18



NUMERICAL INDEX OF PARTS

索引

Part No. 品番	Page 頁	Ref. No.	Part No. 品番	Page 頁	Ref. No.	Part No. 品番	Page 頁	Ref. No.	Part No. 品番	Page 頁	Ref. No.
110-20906	18	22	111-02506	15	2	113-46004	25	8-A	113-57100	14	16
110-21409	18	28	111-02605	2	10	113-46103	25	9-A	113-57209	14	6
110-21706	12	67	111-41355	6	34	113-46103	25	10-A	113-57209	14	25
110-23108	20	3	111-41702	20	39	113-46103	25	11-A	113-57308	14	3
110-23108	24	38	111-41801	2	67	113-46103	25	12-A	113-57407	14	1
110-23306	21	3	111-81500	22	14	113-46400	4	43	113-57506	14	24
110-23355	21	2	111-81559	22	1	113-46400	25	1-F	113-57704	14	19
110-23363	21	1	111-81609	22	10	113-46400	25	2-F	113-57803	14	27
110-23405	21	10	111-81708	22	15	113-46400	25	3-F	113-57902	14	29
110-23504	21	8	111-81757	22	9	113-46400	25	4-F	113-58108	14	13
110-23702	20	20	111-81807	22	5	113-46400	25	5-F	113-58207	14	10
110-23751	20	16	111-81906	22	2	113-46400	25	6-F	113-58306	14	31
110-23801	20	21	112-05309	8	14	113-46400	25	7-F	113-58304	15	13
110-24007	20	7	112-05408	8	13	113-46509	25	8-F	113-59353	15	1
110-24007	20	41	112-17601	15	32	113-46509	25	9-F	113-59700	16	27
110-24106	20	8	112-21504	18	29	113-46509	25	10-F	113-59759	16	1
110-24106	20	42	112-22007	18	30	113-46509	25	11-F	113-59809	16	26
110-24205	20	15	112-27501	15	28	113-46509	25	12-F	113-59957	16	23
110-24205	20	49	112-27758	15	19	113-46905	25	1-D	113-60153	16	22
110-24304	20	23	112-28103	15	18	113-46905	25	2-D	113-60708	20	2
110-24403	20	19	112-30901	8	38	113-46905	25	3-D	113-60757	20	1
110-24502	20	10	112-31503	18	27	113-46905	25	4-D	113-61003	20	24
110-24502	20	44	112-33053	16	15	113-46905	25	5-D	113-69402	20	38
110-30202	2	21	112-33202	16	10	113-46905	25	6-D	113-69451	20	32
110-30301	2	15	112-33251	16	19	113-47002	25	1-E	113-70855	4	16
110-32158	4	34	112-33301	16	7	113-47002	25	2-E	113-70905	6	47
110-32166	4	30	112-33400	16	4	113-47002	25	3-E	113-71200	18	6
110-32265	4	37	112-34309	16	3	113-47002	25	4-E	113-71259	18	4
110-37108	10	52	112-34408	16	6	113-47002	25	5-E	113-71358	18	7
110-37207	10	30	112-34507	16	13	113-47002	25	6-E	113-72109	15	24
110-37355	10	34	112-34606	16	8	113-47101	4	46	113-72257	15	22
110-38650	6	42	113-00258	2	1	113-47101	25	7-D	113-72554	2	70
110-38759	6	36	113-00407	2	58	113-47101	25	8-D	113-85101	10	6
110-38809	6	30	113-00506	2	2	113-47101	25	9-D	113-85200	10	10
110-38908	6	41	113-00605	2	59	113-47101	25	10-D	113-87602	10	20-1
110-39062	4	5	113-01355	8	31	113-47101	25	11-D	113-92107	18	26
110-39070	4	4	113-01405	8	32	113-47200	25	7-E	135-22206	16	30
110-42306	12	38	113-01603	8	20	113-47200	25	8-E			
110-42652	12	47	113-01702	8	5	113-47200	25	9-E			
110-42900	12	50	113-01900	10	35	113-47200	25	10-E			
110-43007	12	55	113-02106	10	66	113-47200	25	11-E			
110-43106	12	58	113-02254	10	19	113-47309	25	12-D			
110-43205	12	57	113-02304	4	23	113-47408	25	12-E			
110-43304	12	62	113-02304	4	25	113-49008	4	53			
110-43403	12	59	113-02411	10	12	113-49107	4	17			
110-43551	12	68	113-02502	10	40	113-51004	6	39			
110-45002	2	28	113-02619	10	68	113-51400	12	2			
110-45051	2	23	113-02700	10	17	113-51509	12	13			
110-45101	2	25	113-02809	10	2	113-51608	12	11			
110-45200	2	27	113-02908	10	25	113-51806	12	1			
110-45309	2	24	113-03005	10	24	113-51905	12	8			
110-45408	8	15	113-03161	10	26	113-52101	12	3			
110-45408	8	48	113-03302	10	4	113-52200	12	6			
110-45606	8	43	113-05505	2	46	113-52309	12	17			
110-45804	8	45	113-05901	8	37	113-52408	12	15			
110-45903	8	42	113-06107	8	34	113-52507	12	24			
110-46000	8	46	113-07303	18	11	113-52606	12	20			
110-46158	2	35	113-11057	10	72	113-52705	12	41			
110-46505	18	1	113-14267	10	67	113-52804	12	43			
110-47107	20	4	113-14408	15	29	113-52903	12	39			
110-47107	20	40	113-14507	10	1	113-53059	12	32			
110-47107	24	37	113-17500	15	21	113-53307	12	53			
110-47255	21	7	113-45600	2	63	113-53356	12	52			
110-47305	21	6	113-45709	2	61	113-53406	12	26			
110-47354	21	4	113-45808	4	44	113-53505	12	31			
110-52701	10	9	113-46004	2	47	113-53604	12	30			
110-53105	10	60	113-46004	4	47	113-54008	12	46			
110-95254	2	18	113-46004	25	1-A	113-54057	12	45			
111-00104	2	22	113-46004	25	2-A	113-54107	12	40			
111-01300	15	17	113-46004	25	3-A	113-54404	12	21			
111-02001	15	4	113-46004	25	4-A	113-55450	8	52			
111-02100	15	5	113-46004	25	5-A	113-55609	8	41			
111-02209	15	6	113-46004	25	6-A	113-56904	14	4			
111-02308	15	12	113-46004	25	7-A	113-57001	14	8			



# JUKI

## JUKI CORPORATION

HEAD OFFICE  
2-1, 8-CHOME, KOKURYO-CHO,  
CHOFU-CITY, TOKYO, JAPAN

BUSINESS OFFICE  
23-3, KABUKI-CHO 1-CHOME,  
SHINJUKU-KU, TOKYO 160, JAPAN

CABLE : JUKI TOKYO  
TELEX : J22967, 232-2301  
PHONE : 03(205)1188, 1189, 90

## JUKI 株式会社

〒182 東京都調布市国領町8-2-1  
TEL. 03-480-1111(代表)  
工業製品販売部  
TEL. 03-480-1113(ダイヤルイン)

